

PLANTA BAIXA SEDE
ESC. 1/100

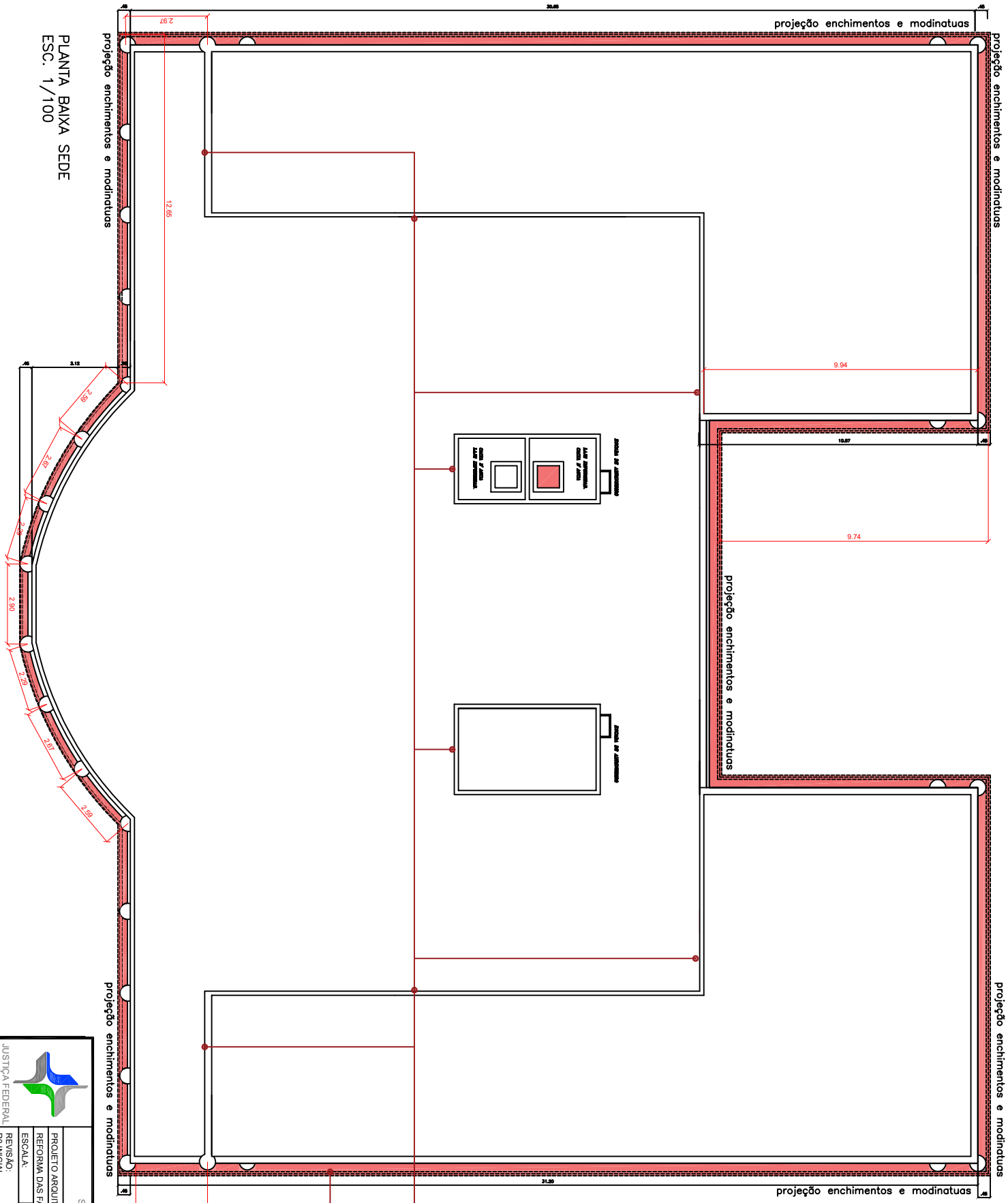

REVESTIMENTO EM PASTILHA CERÂMICA, SÓCIMA, COM AREIA OU SINTÉTICA, ACABADO EM TINTA MARCA, JANTORA, ATUAS OU SIMILAR

ENCHIMENTO PARA AS MODINATURAS PASSARELA NA FRENTE DOS PILARES, FORMANDO UM CONDOMENTO

JUSTIÇA FEDERAL Superintendência de Projetos	
SECRETARIA ADMINISTRATIVA NÚCLEO ADMINISTRATIVO FREDIAL	
PROJETO DE ARQUITETURA JFEB - SEDE CAMPINA GRANDE	
REFORMA DAS FACHADAS - SEDE E ANEXO I	
ESCALA:	DATA: JUNHO 2021 PRANCHAS:
REVISÃO: RHNOCIAL	01/15

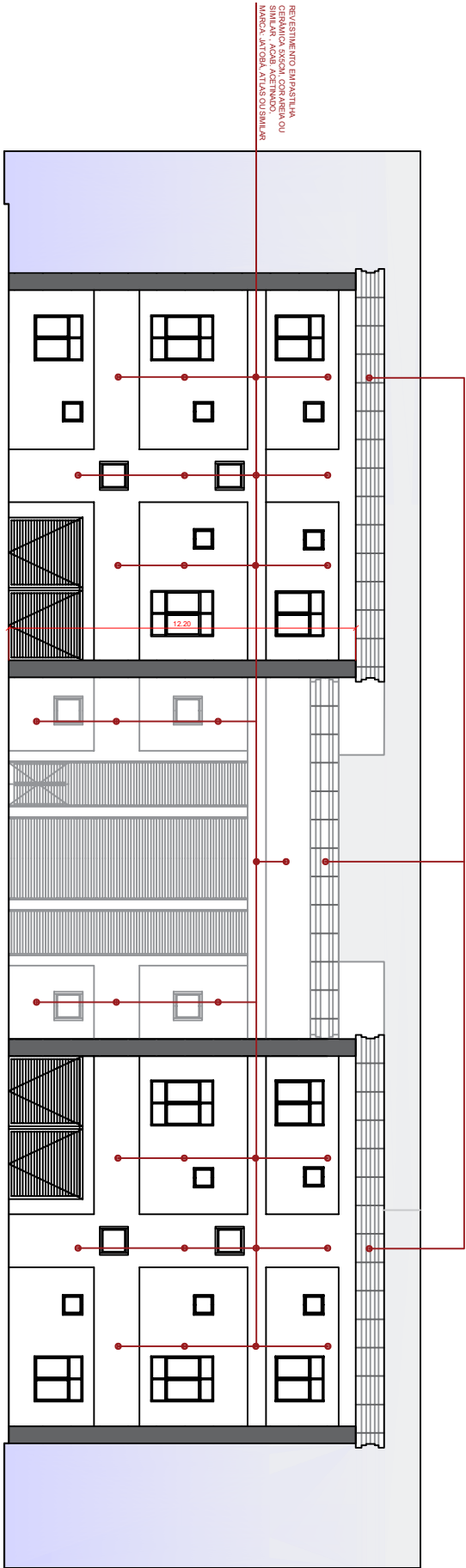
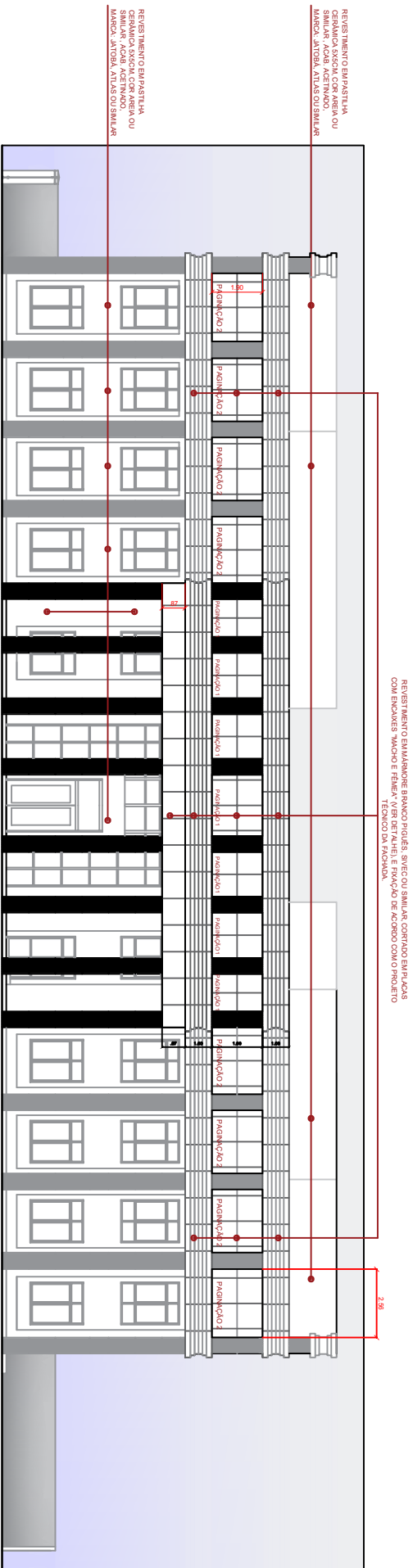

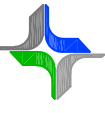
 JUSTIÇA FEDERAL Superintendência de Serviços	
SECRETARIA ADMINISTRATIVA	
NÚCLEO ADMINISTRATIVO FEDERAL	
PROJETO ARQUITETURA JF-PB - SEDE CAMPINA GRANDE	
REFORMA DAS FACHADAS - SEDE E ANEXO I	
ESCALA:	DATA: JUNHO 2021
REVISÃO:	PRANCHA:
RODÍCIO:	
02/15	

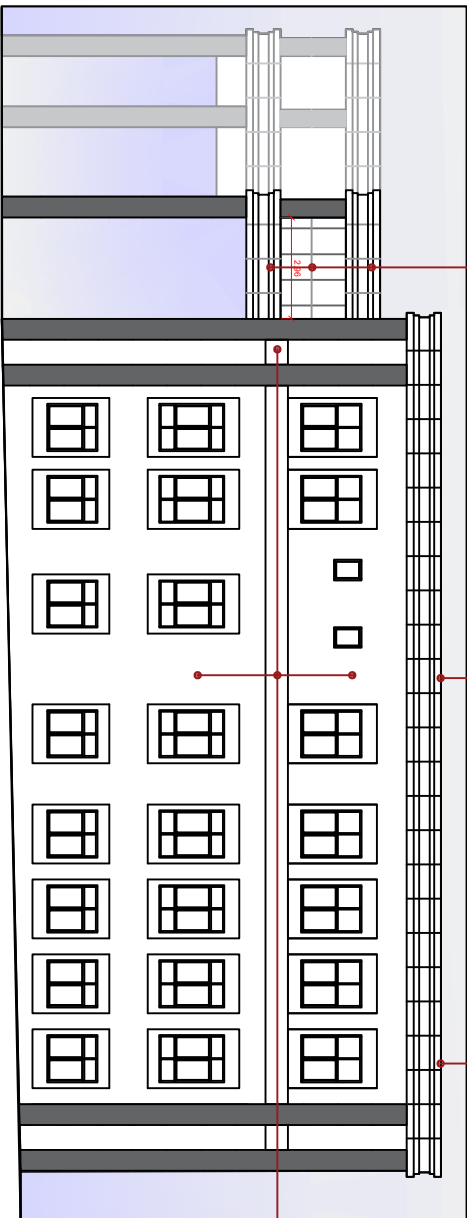

FACHADA NOROESTE SEDE
(LATERAL, DIREITA)
ESC. 1/75

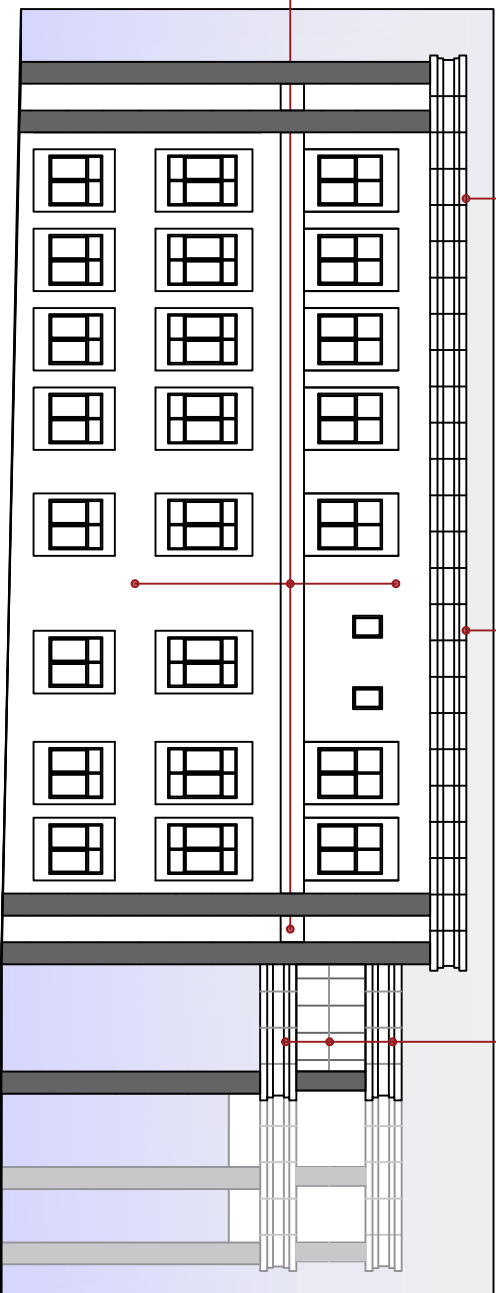

FACHADA SUDESTE SEDE
(LATERAL, ESQUERDA)
ESC. 1/75

REVESTIMENTO EM PASTILHA
CERÂMICA 6X6CM, COR AZEVA OU
SIMILAR - ACAB. ACETINADO.
MARCA: JATYBA, ATLAS OU SIMILAR

REVESTIMENTO EM PASTILHA
CERÂMICA 6X6CM, COR AZEVA OU
SIMILAR - ACAB. ACETINADO.
MARCA: JATYBA, ATLAS OU SIMILAR

REVESTIMENTO EM MADEIRA: BRANCO PIGUE S, SUEC OU SIMILAR, COBRADO EM PLACAS
COM ENCAIXES MACHO E FEMEA (VER DETALHE) E FIXAÇÃO DE ACORDO COM O PROJETO
TÉCNICO DA FACHADA.

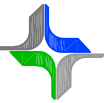
 <p>JUSTIÇA FEDERAL Sede Judiciária de Brasília</p>	
SECRETARIA ADMINISTRATIVA NÚCLEO ADMINISTRATIVO FEDERAL	
PROJETO O ARQUITETURA JFEB - SEDE CAMPINA GRANDE	
REFORMA DAS FACHADAS - SEDE E ANEXO I	
ESCALA:	DATA: JUNHO 2021
REVISÃO: RHNIOIAL	PRANCHA: 03/15

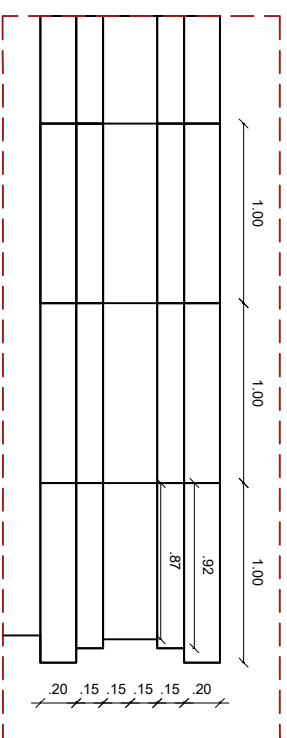
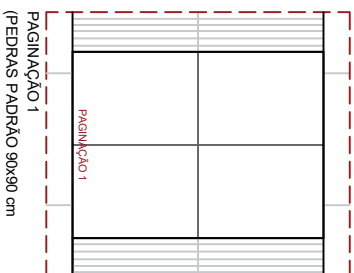
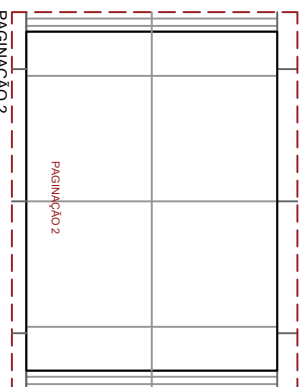
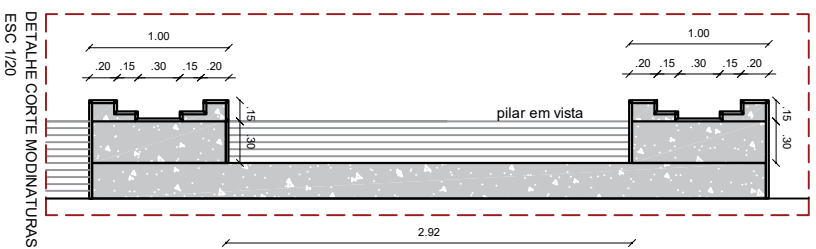
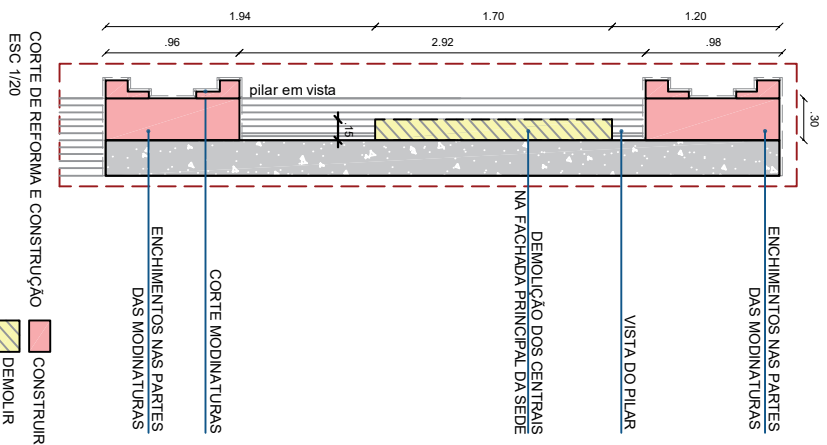

SEÇÃO E DETALHE DOS PILARES

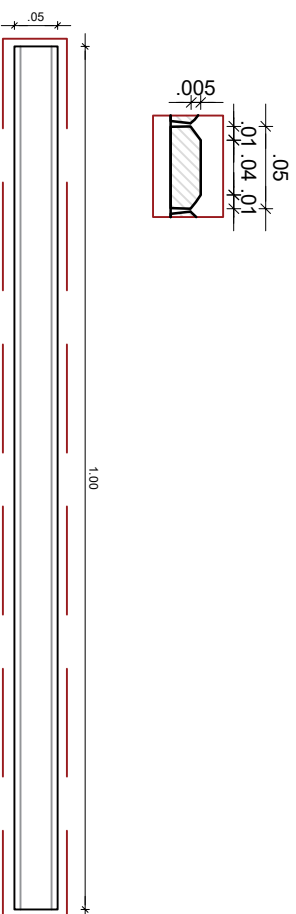
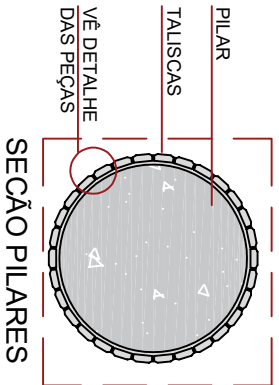

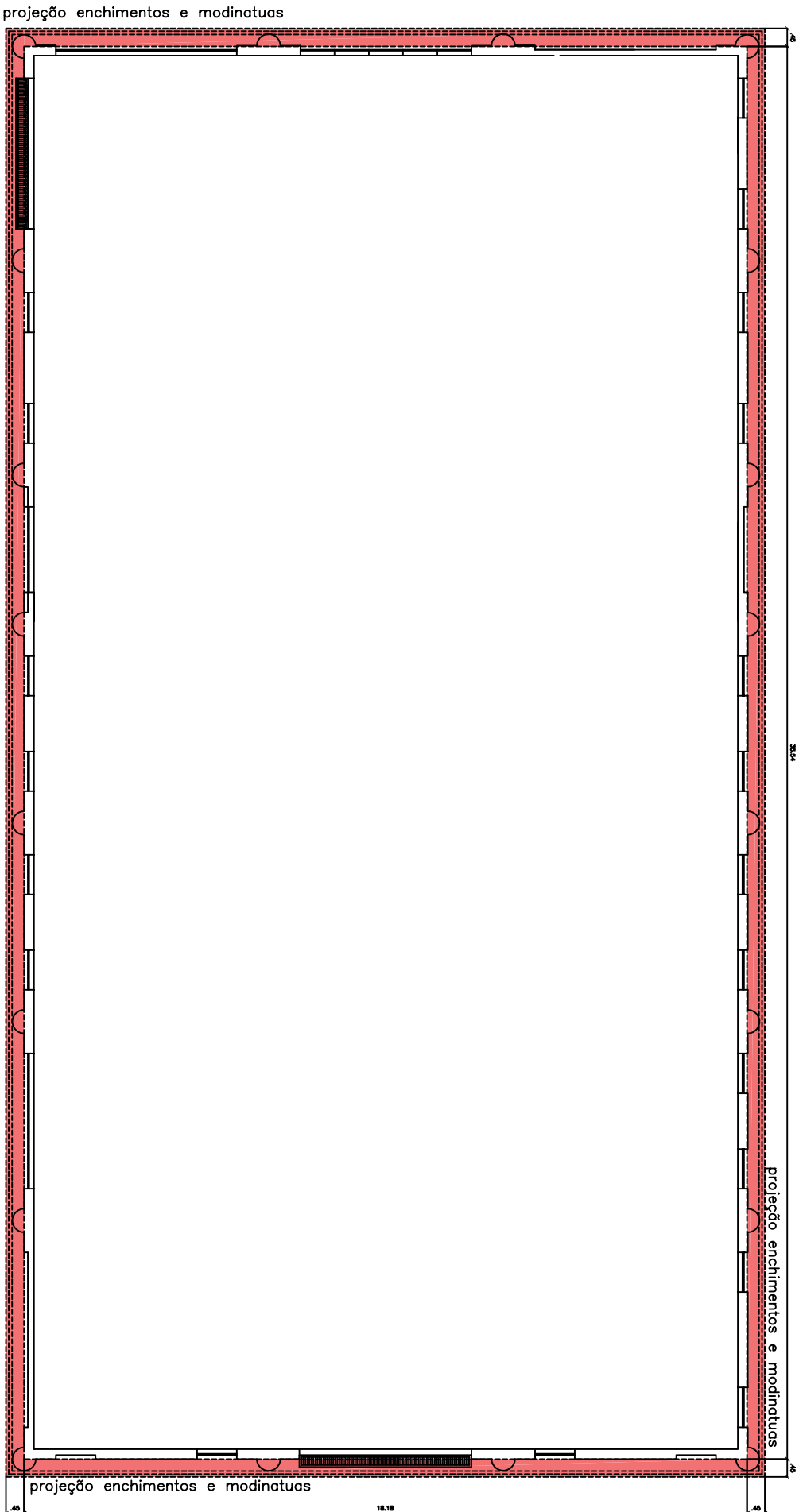

PLANTA BAIXA ANEXO 1
ESC. 1/50

SEÇÃO E DETALHE DOS PILARES

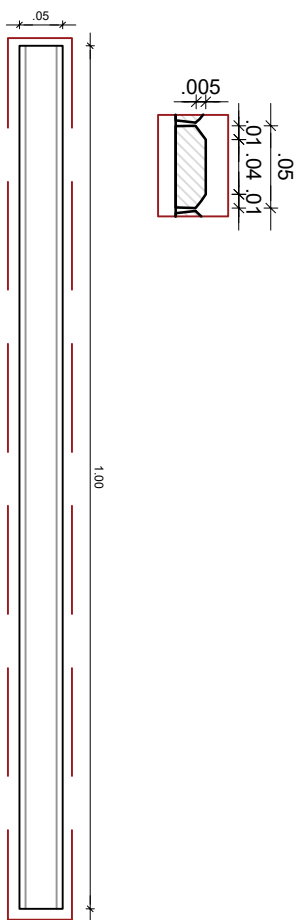
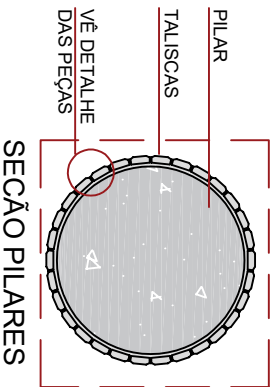

projeção enchimentos e modinatuas

projeção enchimentos e modinatuas

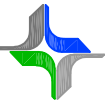
 <p>JUSTIÇA FEDERAL Seção Judiciária do Paraná</p>		<p>SECRETARIA ADMINISTRATIVA NÚCLEO ADMINISTRATIVO PEDIML</p>	
<p>PROJETO ARQUITETURA JFPR - SEDE CAMPINA GRANDE REFORMA DAS FACHADAS - SEDE E ANEXO I</p>			
ESCALA:	DATA: JUNHO 2021	PRANCHA:	
REVISÃO:	RODINICIAL		
		<p>05/15</p>	

REVESTIMENTO EM MARMORE BRANCO PIGUÊS, SIVÊC OU SIMILAR, CORTADO EM PLACAS COM ENCAIXES "MACHO E FEMEA", (VER DETALHE); FIXAÇÃO COM GRAMPIS DE AÇORNO COM O PROJETO TÉCNICO DA FACHADA.

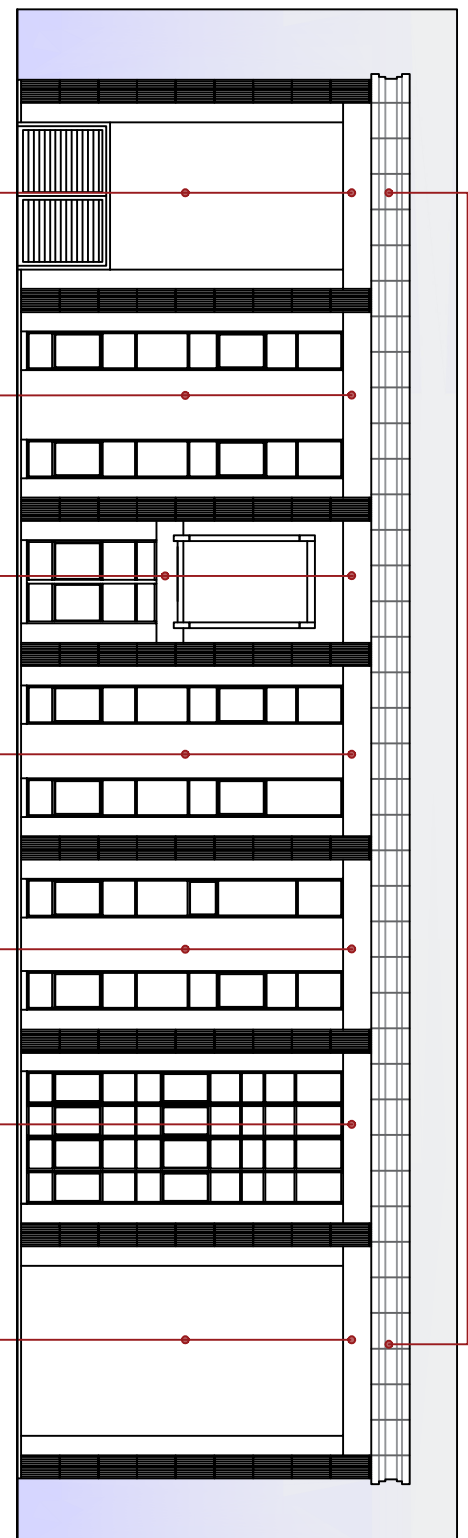

FACHADA NORDESTE ANEXO I
(FRENTE)
ESC. 1/75

REVESTIMENTO EM PASTILHA
CERÂMICA 6X6CM, COR AREIA OU SIMILAR, ACAB. ACETINADO.
MARCA: JATOBÁ, ATUAS OU SIMILAR

REVESTIMENTO EM MARMORE BRANCO PIGUÊS, SIVÊC OU SIMILAR, CORTADO EM PLACAS COM ENCAIXES "MACHO E FEMEA", (VER DETALHE); E FIXAÇÃO COM GRAMPIS DE AÇORNO COM O PROJETO TÉCNICO DA FACHADA.

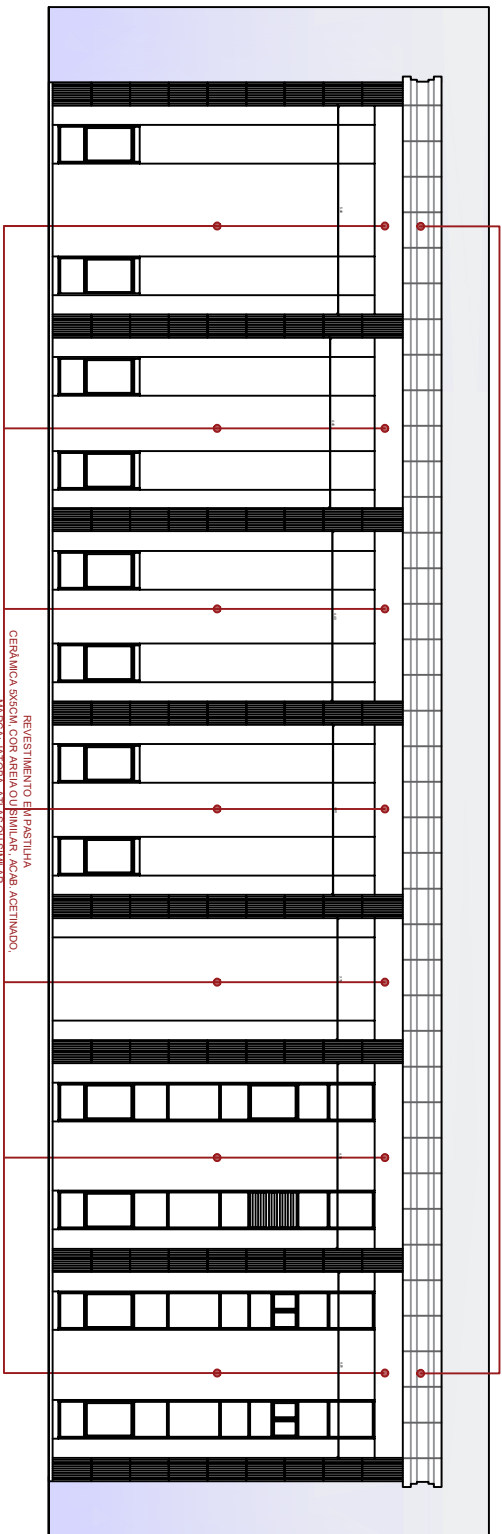

FACHADA SUDOESTE ANEXO I
(FACHADA POSTERIOR)
ESC. 1/75

REVESTIMENTO EM PASTILHA
CERÂMICA 6X6CM, COR AREIA OU SIMILAR, ACAB. ACETINADO.
MARCA: JATOBÁ, ATUAS OU SIMILAR

 <p>JUSTIÇA FEDERAL Seção Judiciária do Paraná</p>	
SECRETARIA ADMINISTRATIVA NÚCLEO ADMINISTRATIVO FEDERAL	
PROJETO ARQUITETURA JFPR - SEDE CAMPINA GRANDE	
REVISÃO: RODRIUAL	DATA: JUNHO 2021 PRANCHAS: 06/15

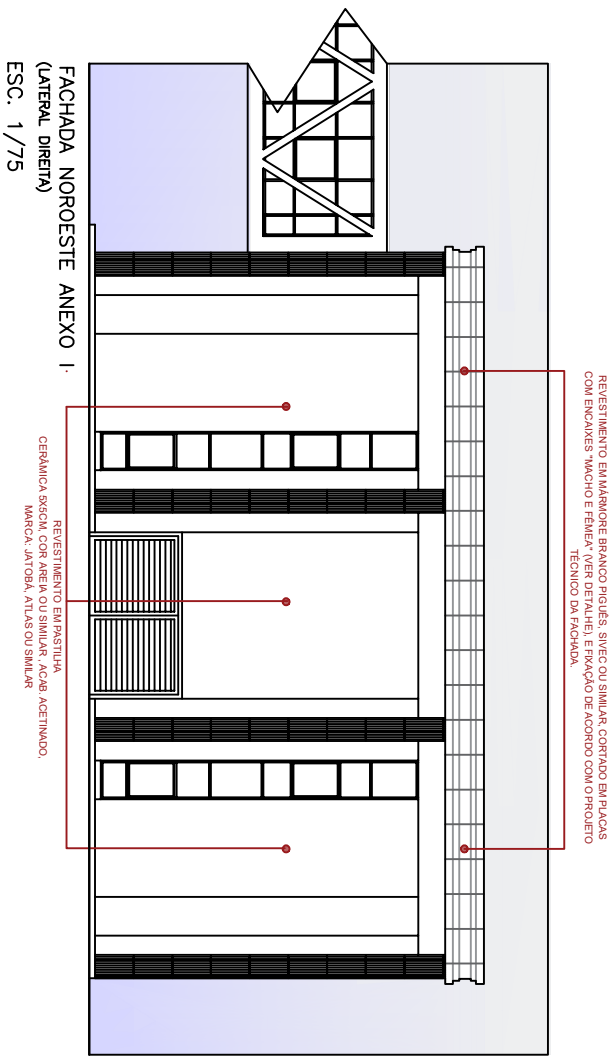

REVESTIMENTO EM MARMORE BRANCO PIGUES, SIVEC OU SIMILAR, CORTADO EM PLACAS COM ENCAIXES "MACHO E FEMEA" (VER DETALHE), E FIXAÇÃO DE ACOBORDO COM O PROJETO TÉCNICO DA FACHADA.

FACHADA NOROESTE ANEXO I:
(LATERAL DIREITA)
REVESTIMENTO EM PASTILHA CERÂMICA S/SGCM, COR AREIA OU SIMILAR, ACAB. ACELINADO. MARCA: JATOBÁ, ATLAS OU SIMILAR.

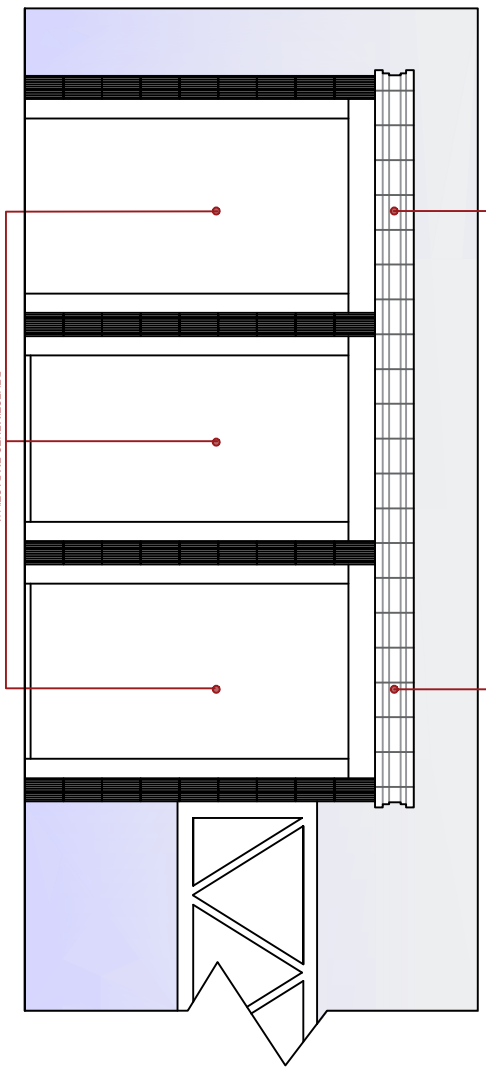

REVESTIMENTO EM MARMORE BRANCO PIGUES, SIVEC OU SIMILAR, CORTADO EM PLACAS COM ENCAIXES "MACHO E FEMEA" (VER DETALHE), E FIXAÇÃO DE ACOBORDO COM O PROJETO TÉCNICO DA FACHADA.

REVESTIMENTO EM PASTILHA CERÂMICA S/SGCM, COR AREIA OU SIMILAR, ACAB. ACELINADO. MARCA: JATOBÁ, ATLAS OU SIMILAR.

FACHADA SUDESTE ANEXO I
(LATERAL ESQUERDA)
ESC. 1/75

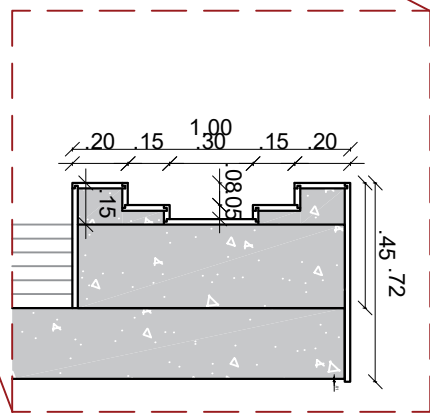

DETALHE ENCAIXE MARMORE

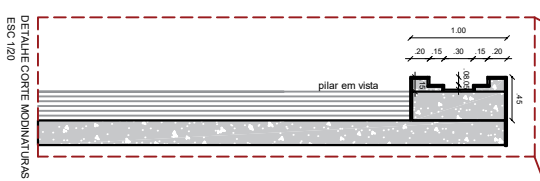

DETALHE CORTE MODALIDADES ESC. 1/20

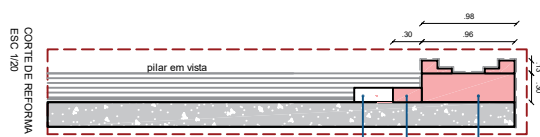

CORTE DE REFORMA E CONSTRUÇÃO ESC. 1/20

CONSTRUIR
DEMOLIR

ENCHIMENTOS NAS PARTES DAS MODALIDADES
ENCHERATE A MODALIDADE E REVESTIR COM CERÂMICA
VIGA EXISTENTE REVESTIR COM CERÂMICA

		SECRETARIA ADMINISTRATIVA NÚCLEO ADMINISTRATIVO FREDIL	
PROJETO ARQUITETURA JFPB - SEDE CAMPINA GRANDE			
REFORMA DAS FACHADAS - SEDE E ANEXO I			
ESCALA:	DATA: JUNHO 2021	PRANCHAS:	
REVISÃO:			
RODÍVIO			
		07/15	

REVESTIMENTO EM PASTILHA
CERÂMICA 30X30, COM AREIA OU
SIMILAR, ACAB. ACETINADO,
MARCA, ATUADA, ATUAL OU SIMILAR

NA BASE DOS BRISSES SERÁ
NECESSÁRIO FAZER FUROS NO
NO ALUMÍNIO PARA ESCOMBRO
DE ÁGUA DAS CHUVAS

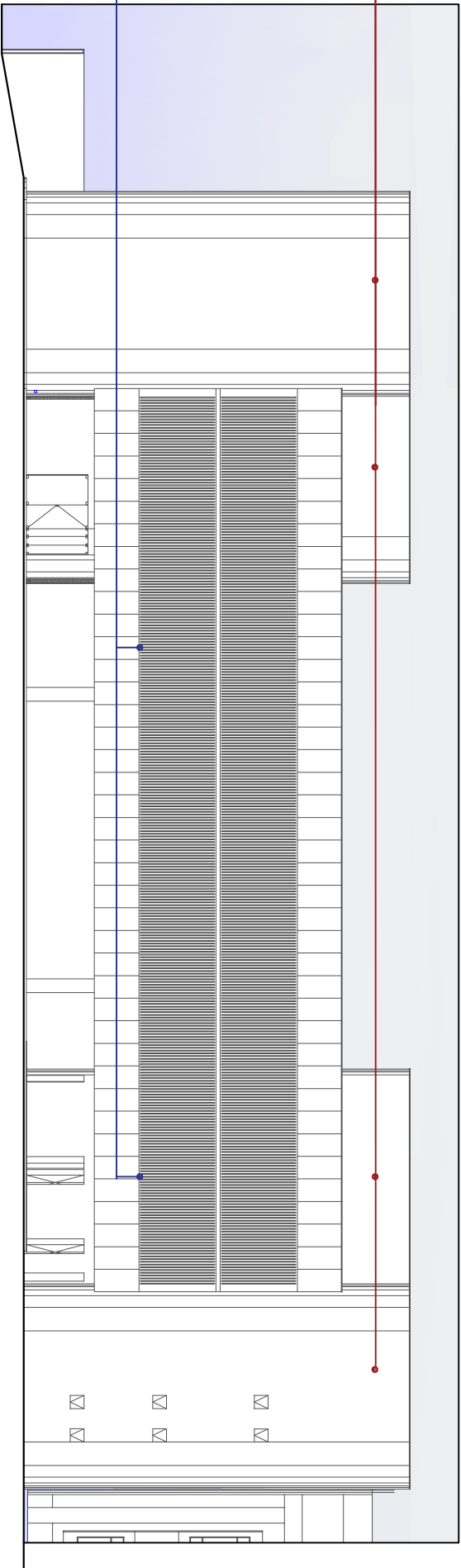

FACHADA NORTE ANEXO II
ESC. 1/75

REVESTIMENTO EM PASTILHA
CERÂMICA 30X30, COM AREIA OU
SIMILAR, ACAB. ATUADA, ATUAL OU SIMILAR

ACRESCIMO DE UMA MARQUETE
DE CONCRETO PARA ABRIGAR A
ESCALARIA (VER DETALHE)

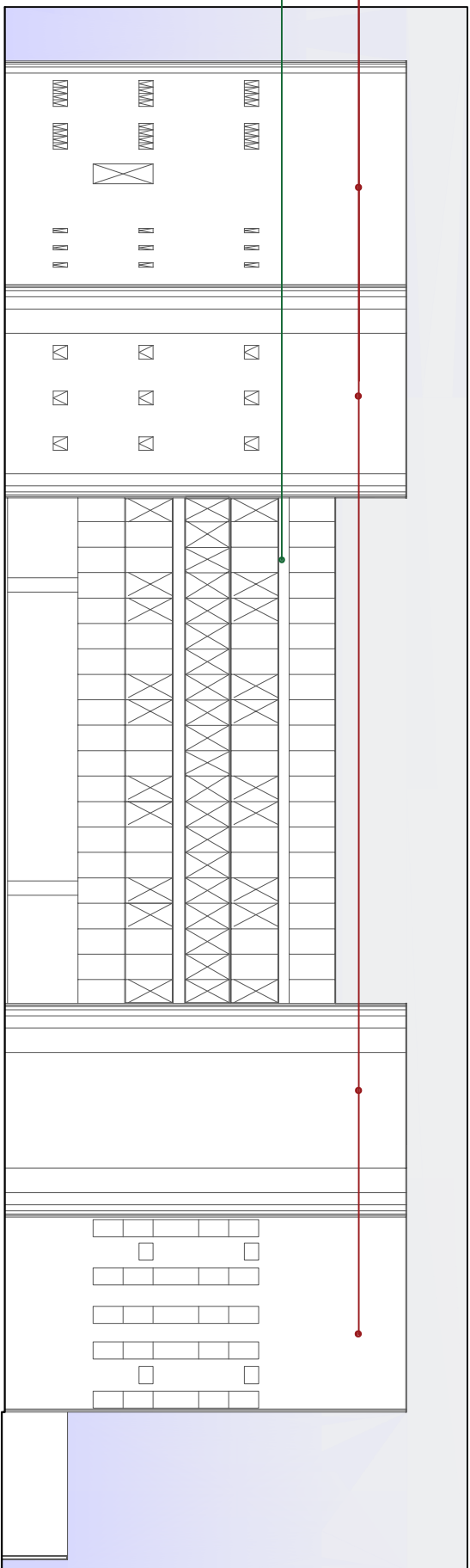

FACHADA SUL ANEXO II
ESC. 1/75



SECRETARIA ADMINISTRATIVA
NÚCLEO ADMINISTRATIVO FEDERAL

PROJETO ARQUITETURA JF/PB - SEDE CAMPINA GRANDE
REFORMA DAS FACHADAS - SEDE E ANEXO I

ESCALA: DATA: JUNHO 2021 PRANCHA:
REVISÃO: ROHNIVAL

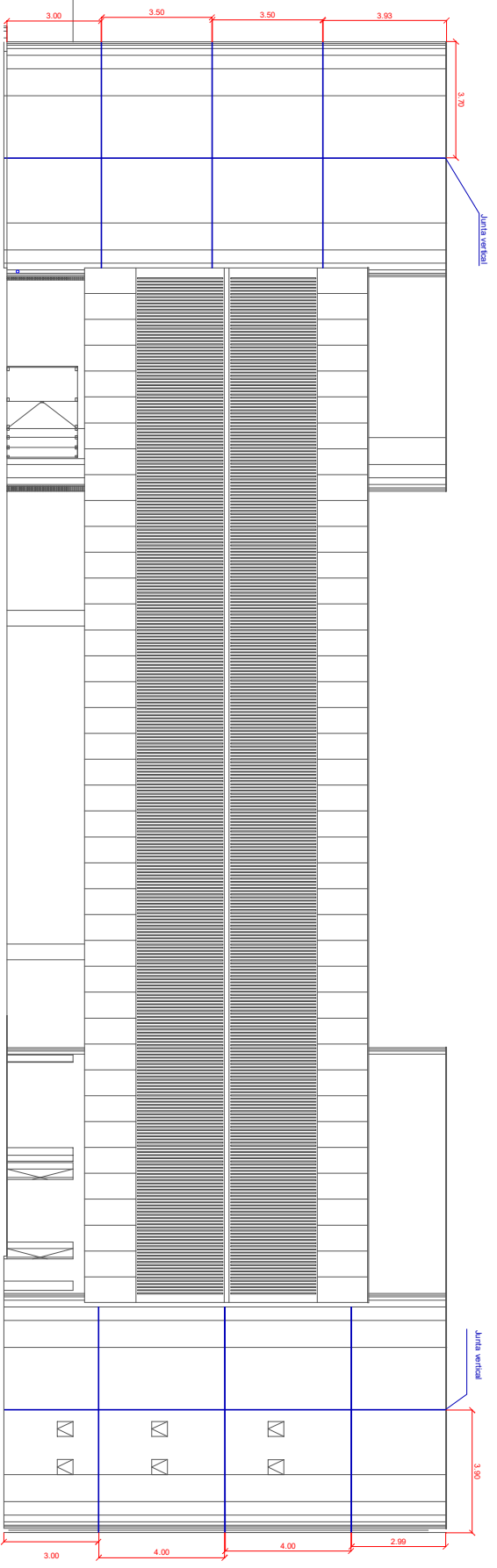

08/15

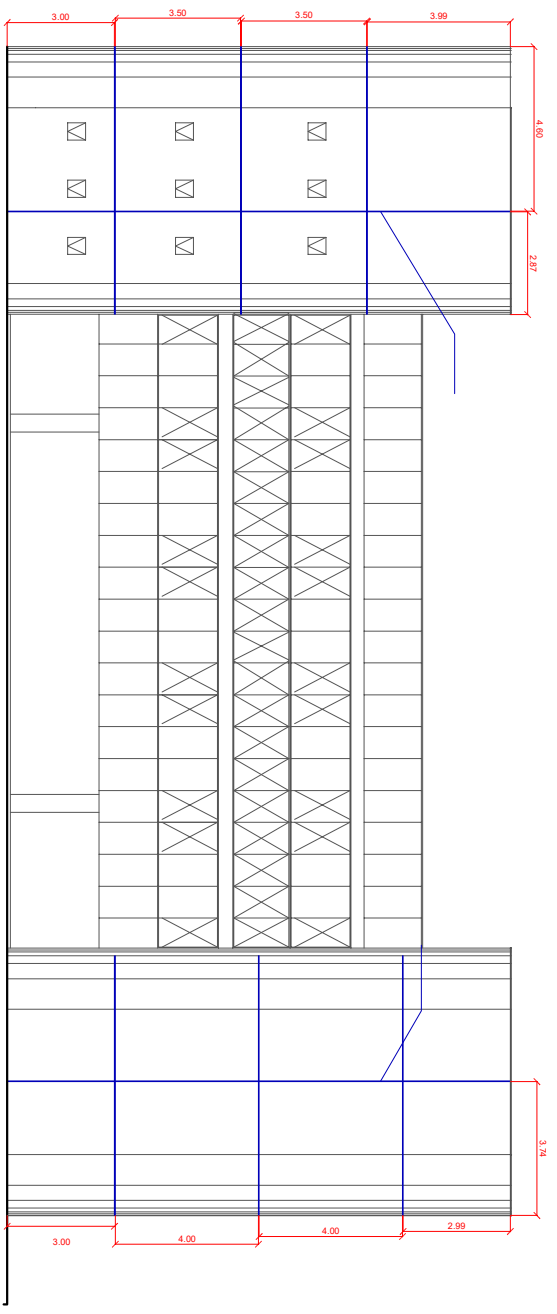

FACHADA NORTE ANEXO II

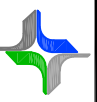

FACHADA SUL ANEXO II

	
SECRETARIA ADMINISTRATIVA NÚCLEO ADMINISTRAÇÃO PRECISA	
PROJETO ARQUITETURAL, JFPG - SEDE CAMPINA GRANDE	
REFORMA DAS FACHADAS - SEDE E ANEXO I	ESCALA:
REVISÃO:	DATA: JUNHO 2021
RÚBRICA:	PRONOME:
	
10/15	

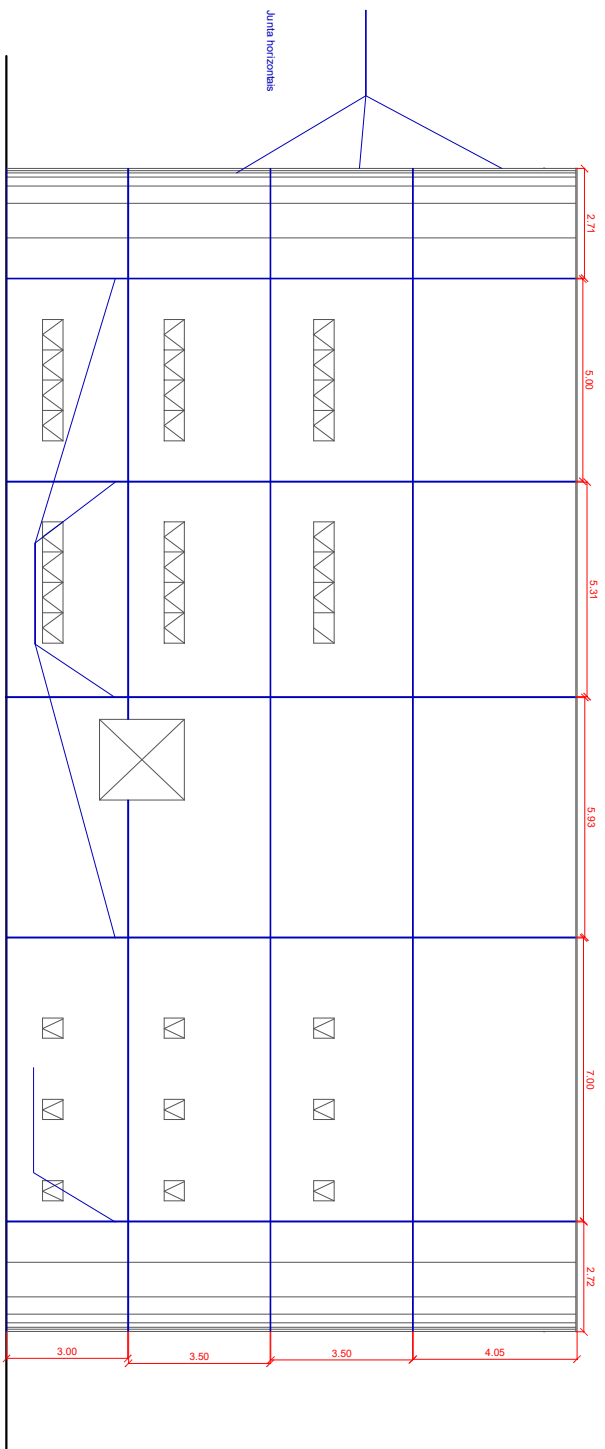

FACHADA OESTE ANEXO II

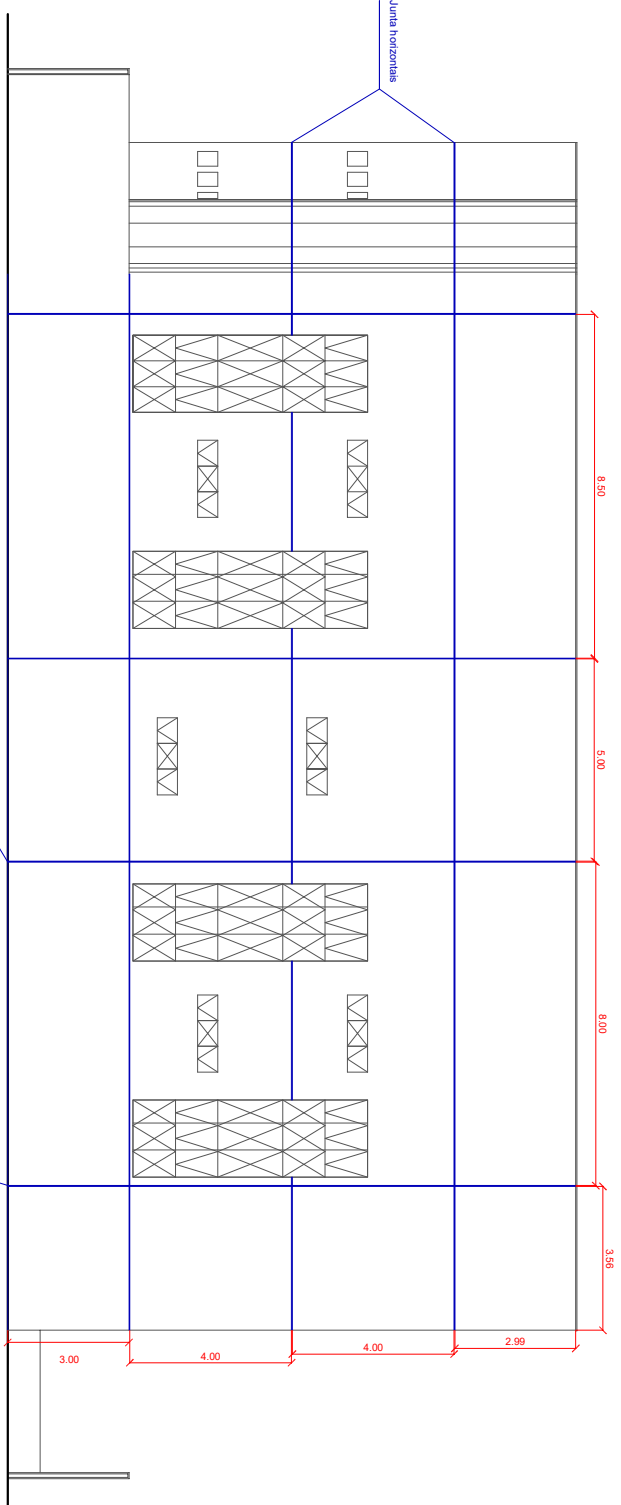

FACHADA LESTE ANEXO II

		SECRETARIA ADMINISTRATIVA	
		NÚCLEO ADMINISTRATIVO FEDERAL	
PROJETO ARQUITETURA JFEB - SEDE CAMPINA GRANDE			
REFORMA DAS FACHADAS - SEDE E ANEXO I			
ESCALA:	DATA: JUNHO 2021	PRANCHA:	
REVISÃO:			
RODÍCIO:			
			11/15

FACHADA SUDESTE SEDE
(LATERAL ESQUERDA)

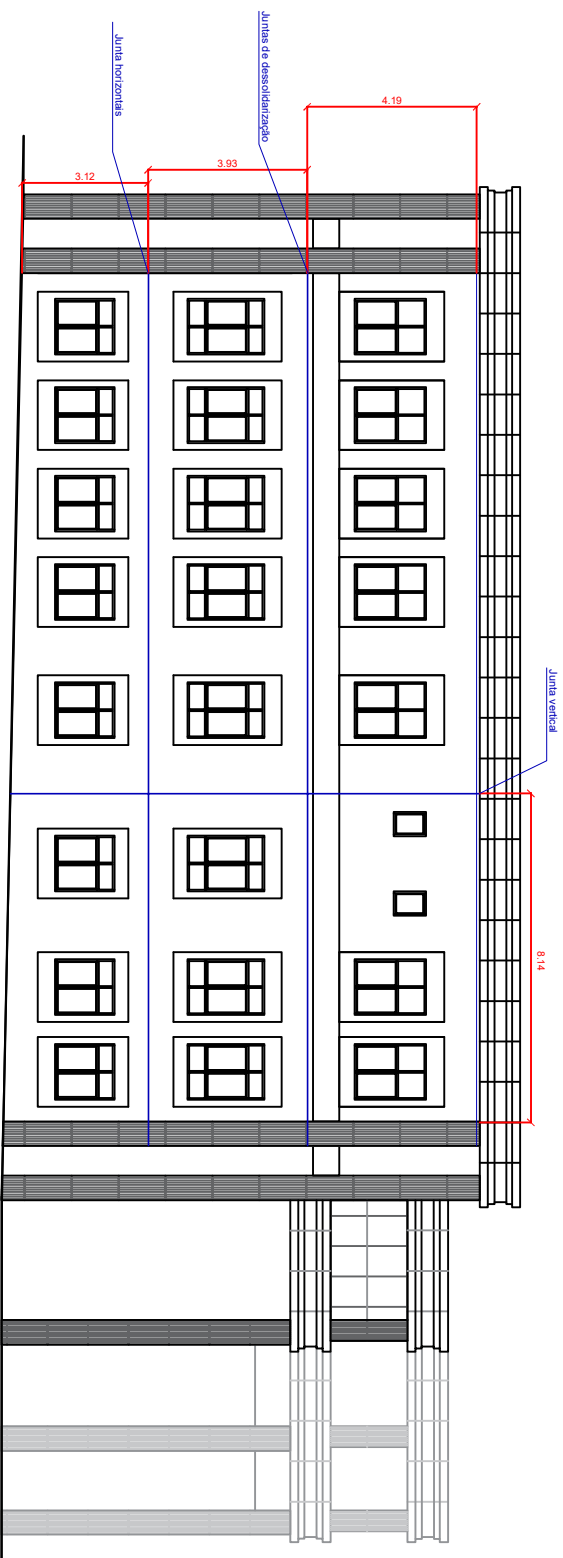

FACHADA NOROESTE SEDE
(LATERAL DIREITA)

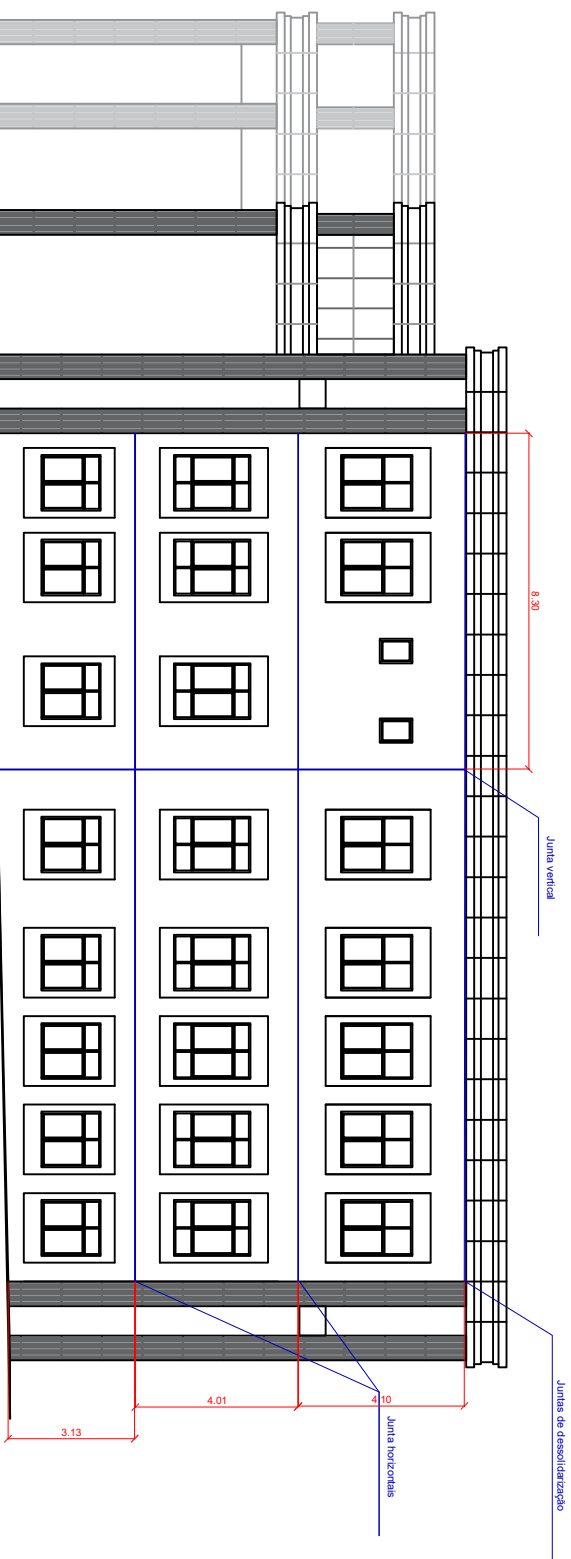

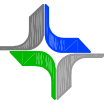
 <p>JUSTIÇA FEDERAL Suplex Judiciária de Brasília</p>	
SECRETARIA ADMINISTRATIVA	
NÚCLEO ADMINISTRATIVO FEDERAL	
PROJETO ARQUITETURA JFEB - SEDE CAMPINA GRANDE	
REFORMA DAS FACHADAS - SEDE E ANEXO I	
ESCALA:	DATA: JUNHO 2021
REVISÃO:	PRANCHAS:
RODÍCIO:	
<p style="font-size: 2em; font-weight: bold;">12/15</p>	



FACHADA NORDESTE - SEDE
(FRENTE PRINCIPAL)

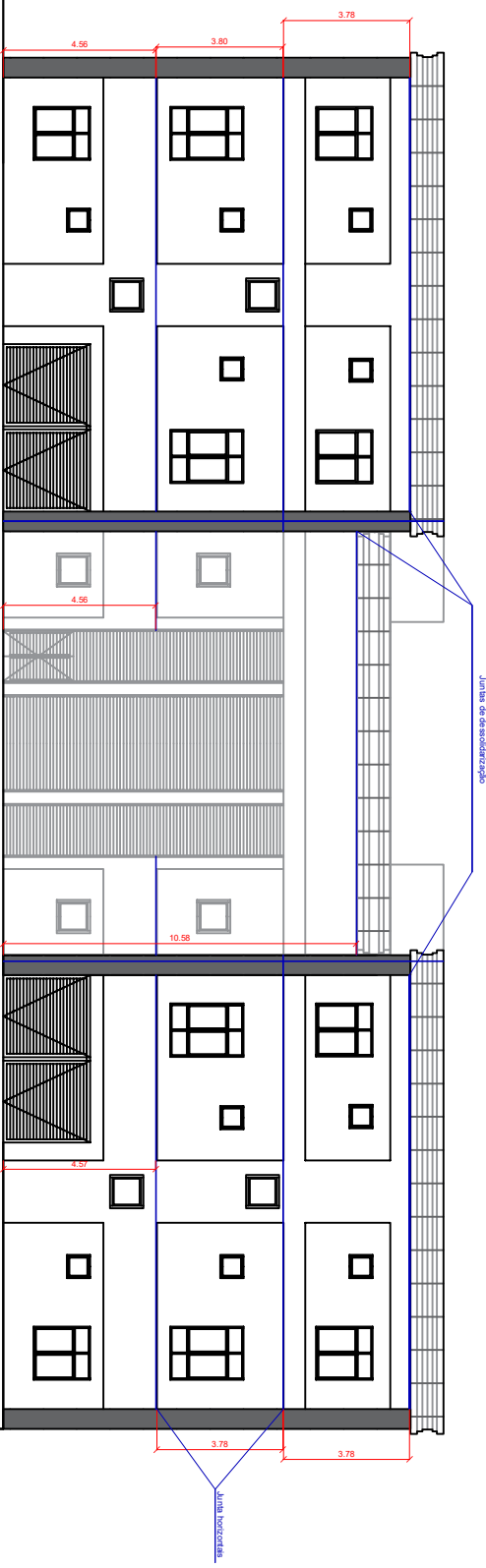

FACHADA SUDOESTE SEDE
(FACHADA POSTERIOR)

		SECRETARIA ADMINISTRATIVA NÚCLEO ADMINISTRATIVO PERMANENTE
PROJETO ARQUITETÔNICO - SEDE CAMPINA GRANDE		
REFORMA DAS FACHADAS - SEDE E ANEXO	ESCALA:	DATA: JUNHO 2021 PRANCHAS:
REVISÃO:	ROLNÚMERO:	13/15
JUSTIÇA FEDERAL Sede Administrativa do Brasil		

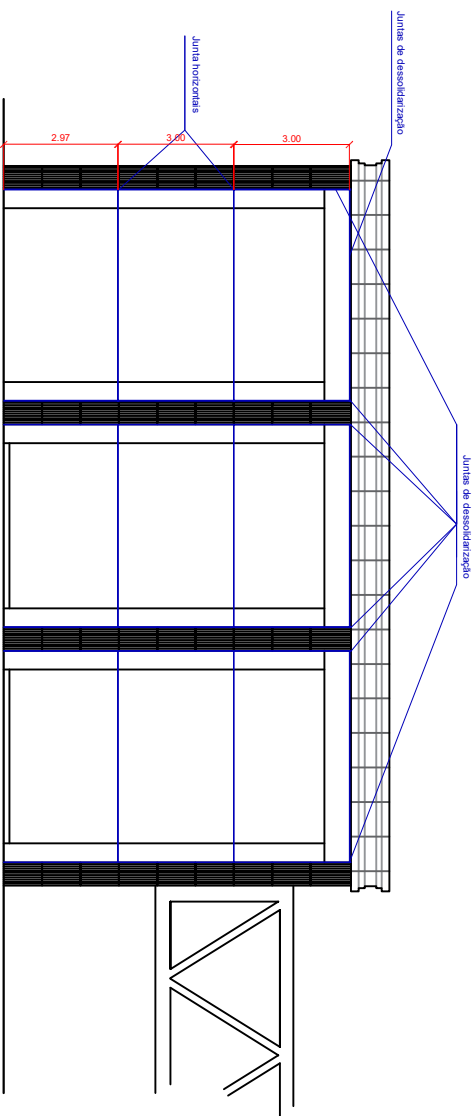

FACHADA SUDESTE ANEXO I
(LATERAL ESQUERDA)

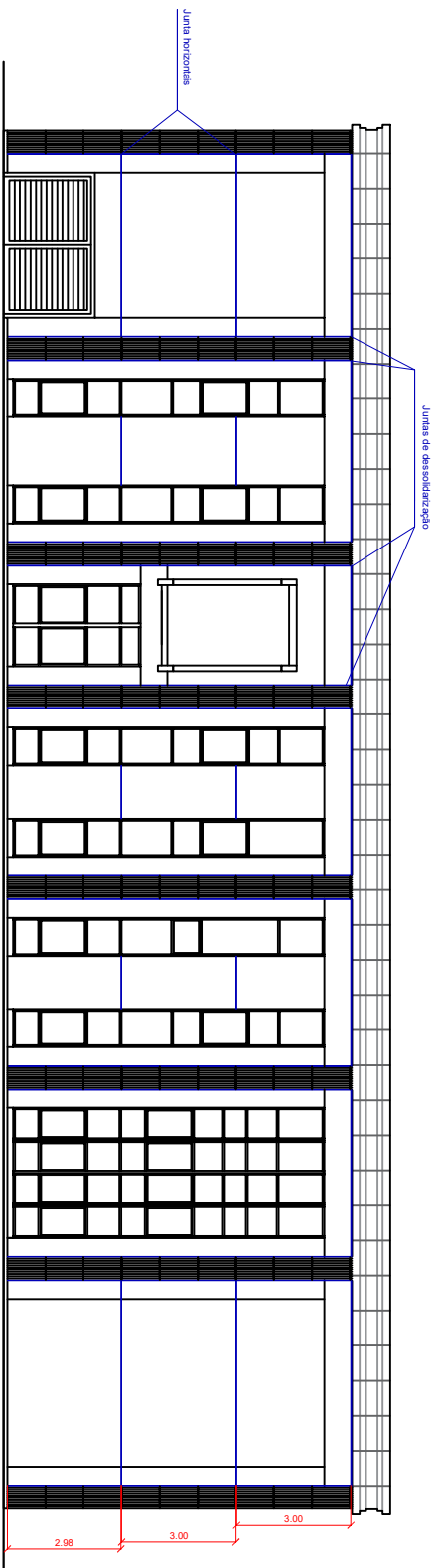

FACHADA NORDESTE ANEXO I
(FRENTE)

<p>JUSTIÇA FEDERAL Selo do Judiciário na Fronteira</p>		<p>SECRETARIA ADMINISTRATIVA MÓDULO ADMINISTRAÇÃO FEDERAL</p>	
<p>PROJETO ARQUITETURA: JFPE - SEDE CAMPINA GRANDE</p>		<p>REVISÃO: _____</p>	
<p>ESCALA: _____</p>		<p>PRANCHAS: _____</p>	
<p>REVISÃO: _____</p>		<p>DATA: JUNHO 2021</p>	
<p>RODINICAL: _____</p>		<p>14/15</p>	

