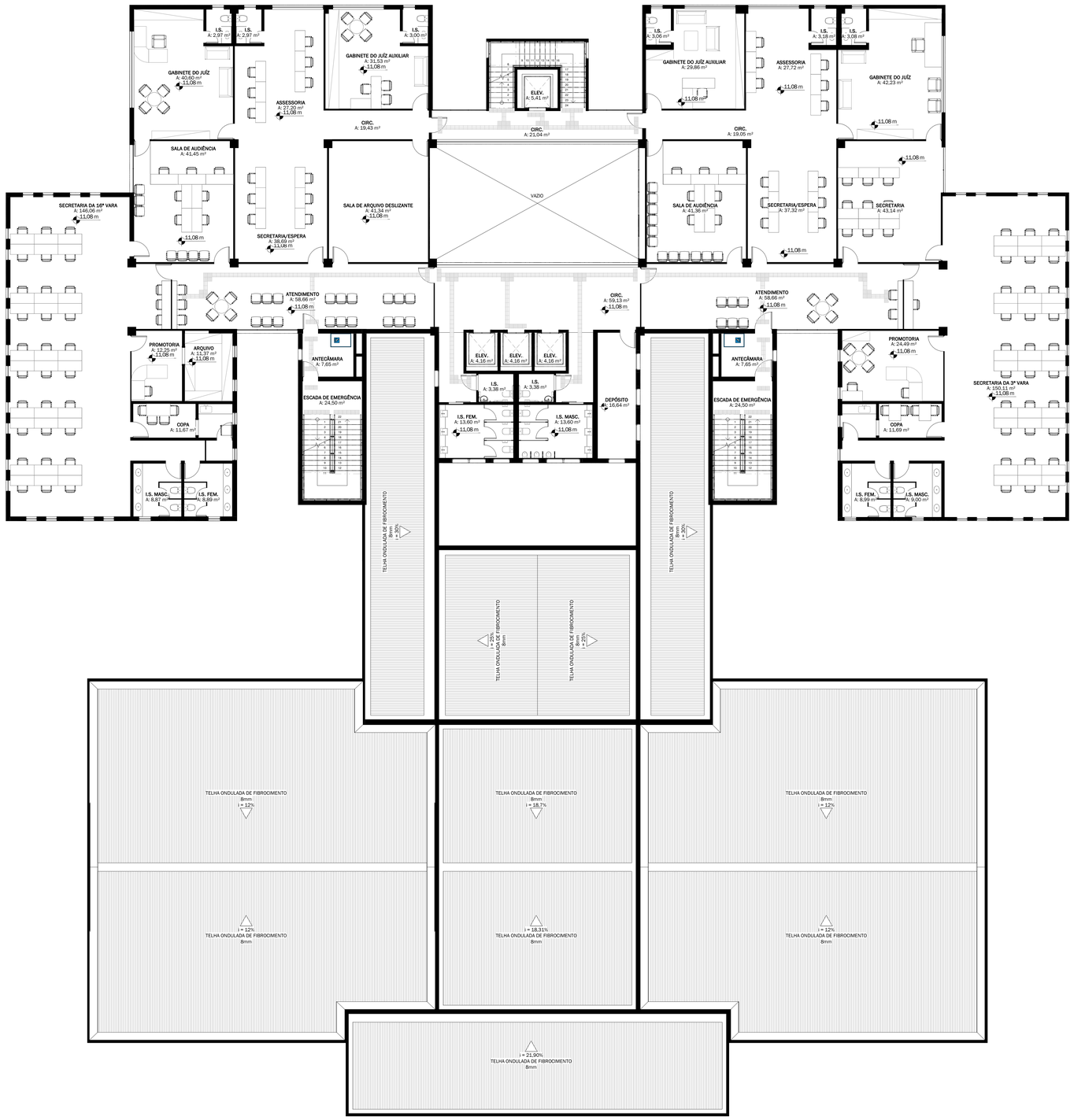

EDF. SEDE - PLANTA LAYOUT - 2º PAVIMENTO
ESCALA 1 : 100

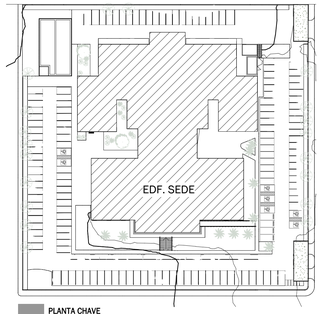

PLANTA CHAVE
ESCALA 1 : 750

NOTAS GERAIS

MEDIDAS EM METRO (m); CONFERIR MEDIDAS NO LOCAL;
AS ÁREAS DE INTERVENÇÃO DO PROJETO DE ARQUITETURA E ACESSIBILIDADE SÃO: EDIFÍCIO SEDE - INSTALAÇÕES SANITÁRIAS, AUDITÓRIO, CIRCULAÇÕES HORIZONTAIS E VERTICAIS E SUBSTITUIÇÃO DE FORRO E ILUMINAÇÃO EM TODOS OS AMBIENTES; MODERNIZAÇÃO DAS GUARITAS; FACHADAS, EDF. ANEXO E GALPÃO SEM ALTERAÇÕES; VERIFICAR PROJETOS COMPLEMENTARES.

NOTA: HAVERÁ ALTERAÇÃO DE LAYOUT APENAS NO AUDITÓRIO E INSTALAÇÕES SANITÁRIAS; DEMAIS AMBIENTES PERMANECERÃO COM O MESMO LAYOUT.

REVISÕES

REVISÃO	DATA	MODELAGEM	APROVADO	DESCRIÇÃO
00	13/12/2021	YARA FRANCO	PAULA DIAS	EMISSÃO INICIAL
01	23/12/2021	YARA FRANCO	PAULA DIAS	COMPLEMENTAÇÃO DE INFORMAÇÕES

CONTRATANTE

JFPB | JUSTIÇA FEDERAL DE PRIMEIRO GRAU - SEÇÃO JUDICIÁRIA DA PARAÍBA

RESPONSÁVEL

RESPONSÁVEL TÉCNICO:
PAULA CAROLINA DIAS MADEIRA CAU A111145-7

IZABEL SOUKI ENGENHARIA E PROJETOS LTDA
CNPJ 11.085.188/0001-34

AVENIDA DO CONTORNO, Nº 6594, 7º PAVIMENTO | BAIRRO LOURDES - BELO HORIZONTE/MG
(31) 3653-9598 | www.izabelsouki.com.br

PROJETO

DISCIPLINA:	ARQUITETURA E ACESSIBILIDADE		REVISÃO: 01 23/12/2021
IDENTIFICAÇÃO:	REFORMA DA SEDE JFPB RUA JOÃO TEIXEIRA DE CARVALHO, Nº 480, BRISAMAR, JOÃO PESSOA/PB		
ÁREA TOTAL DE PROJETO:	12386,88 m²	ETAPA DE PROJETO: PROJETO EXECUTIVO	FOLHA: PE11 32
CONTEÚDO:	EDF. SEDE - PLANTA LAYOUT - 2º PAV.		

A0

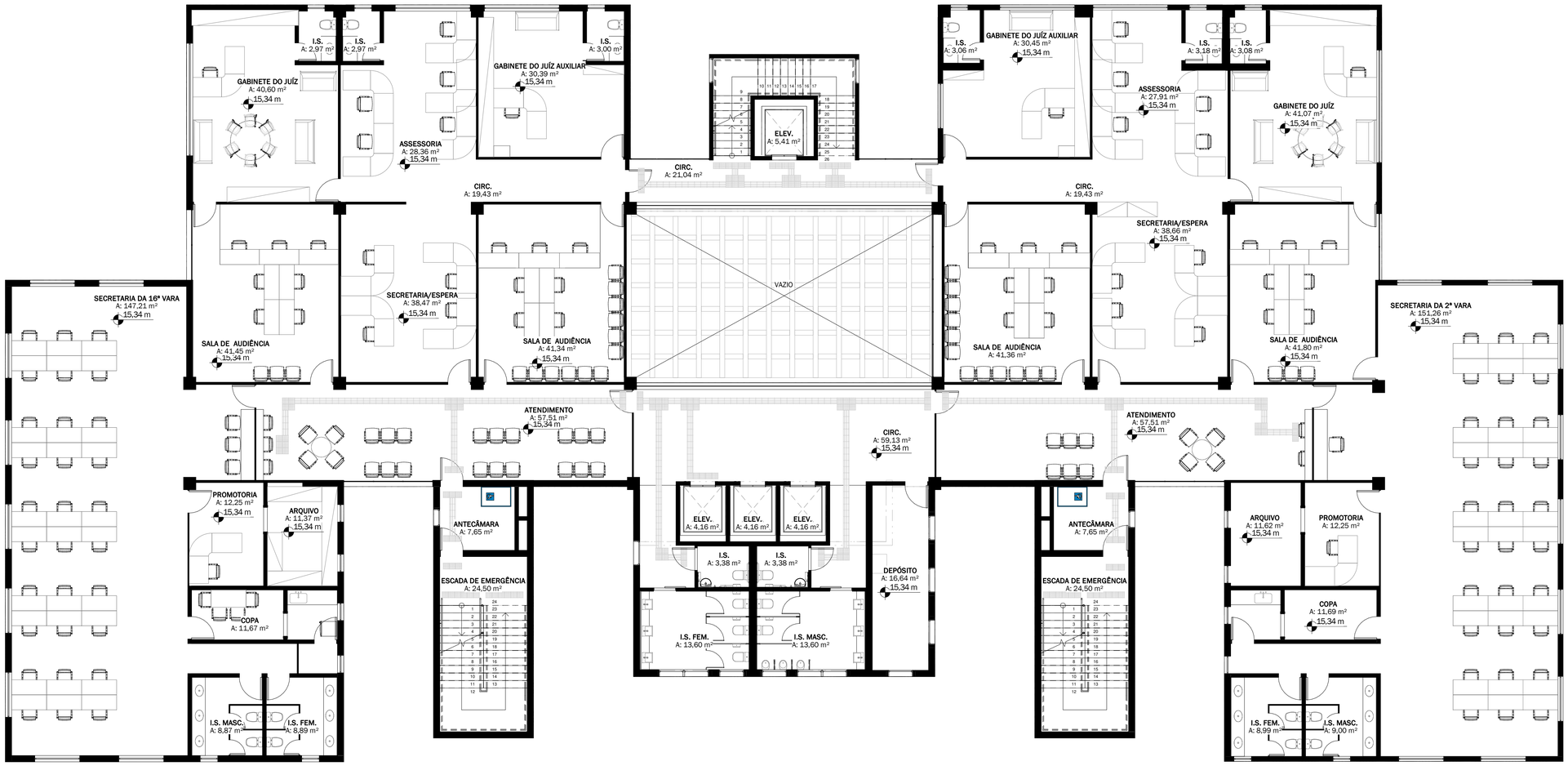

EDF. SEDE - PLANTA LAYOUT - 3º PAVIMENTO
ESCALA 1 : 100

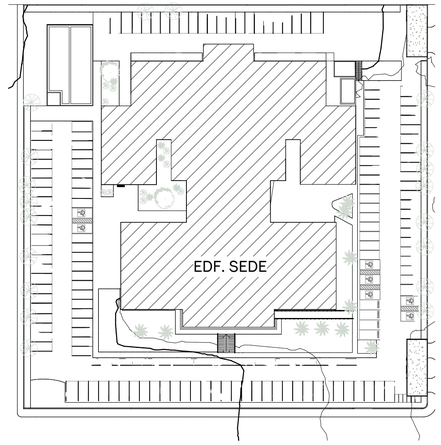

PLANTA CHAVE
ESCALA 1 : 750

NOTAS GERAIS

MEDIDAS EM METRO (m); CONFERIR MEDIDAS NO LOCAL;
AS ÁREAS DE INTERVENÇÃO DO PROJETO DE ARQUITETURA E ACESSIBILIDADE SÃO: EDIFÍCIO SEDE - INSTALAÇÕES SANITÁRIAS, AUDITÓRIO, CIRCULAÇÕES HORIZONTAIS E VERTICAIS E SUBSTITUIÇÃO DE FORRO E ILUMINAÇÃO EM TODOS OS AMBIENTES; MODERNIZAÇÃO DAS GUARITAS; FACHADAS, EDF. ANEXO E GALPÃO SEM ALTERAÇÕES; VERIFICAR PROJETOS COMPLEMENTARES.

NOTA: HAVERÁ ALTERAÇÃO DE LAYOUT APENAS NO AUDITÓRIO E INSTALAÇÕES SANITÁRIAS; DEMAIS AMBIENTES PERMANECENCERÃO COM O MESMO LAYOUT.

REVISÕES

REVISÃO	DATA	MODELAGEM	APROVADO	DESCRIÇÃO
00	13/12/2021	YARA FRANCO	PAULA DIAS	EMISSÃO INICIAL
01	23/12/2021	YARA FRANCO	PAULA DIAS	COMPLEMENTAÇÃO DE INFORMAÇÕES

CONTRATANTE

JFPB | JUSTIÇA FEDERAL DE PRIMEIRO GRAU - SEÇÃO JUDICIÁRIA DA PARAÍBA

RESPONSÁVEL

IZABEL SOUKI
ENGENHARIA E PROJETOS

RESPONSÁVEL TÉCNICO:
PAULA CAROLINA DIAS MADEIRA CAU A11145-7

IZABEL SOUKI ENGENHARIA E PROJETOS LTDA
CNPJ 11.085.188/0001-34

AVENIDA DO CONTORNO, Nº 6594, 7º PAVIMENTO | BAIRRO LOURDES - BELO HORIZONTE/MG
(31) 3653-9598 | www.izabelsouki.com.br

PROJETO

DISCIPLINA:	ARQUITETURA E ACESSIBILIDADE		REVISÃO: 01 23/12/2021
IDENTIFICAÇÃO:	REFORMA DA SEDE JFPB RUA JOÃO TEIXEIRA DE CARVALHO, Nº 480, BRISAMAR, JOÃO PESSOA/PB		
ÁREA TOTAL DE PROJETO:	12386,88 m²	ETAPA DE PROJETO: PROJETO EXECUTIVO	FOLHA: PE12 32
CONTEÚDO:	EDF. SEDE - PLANTA LAYOUT - 3º PAV.		

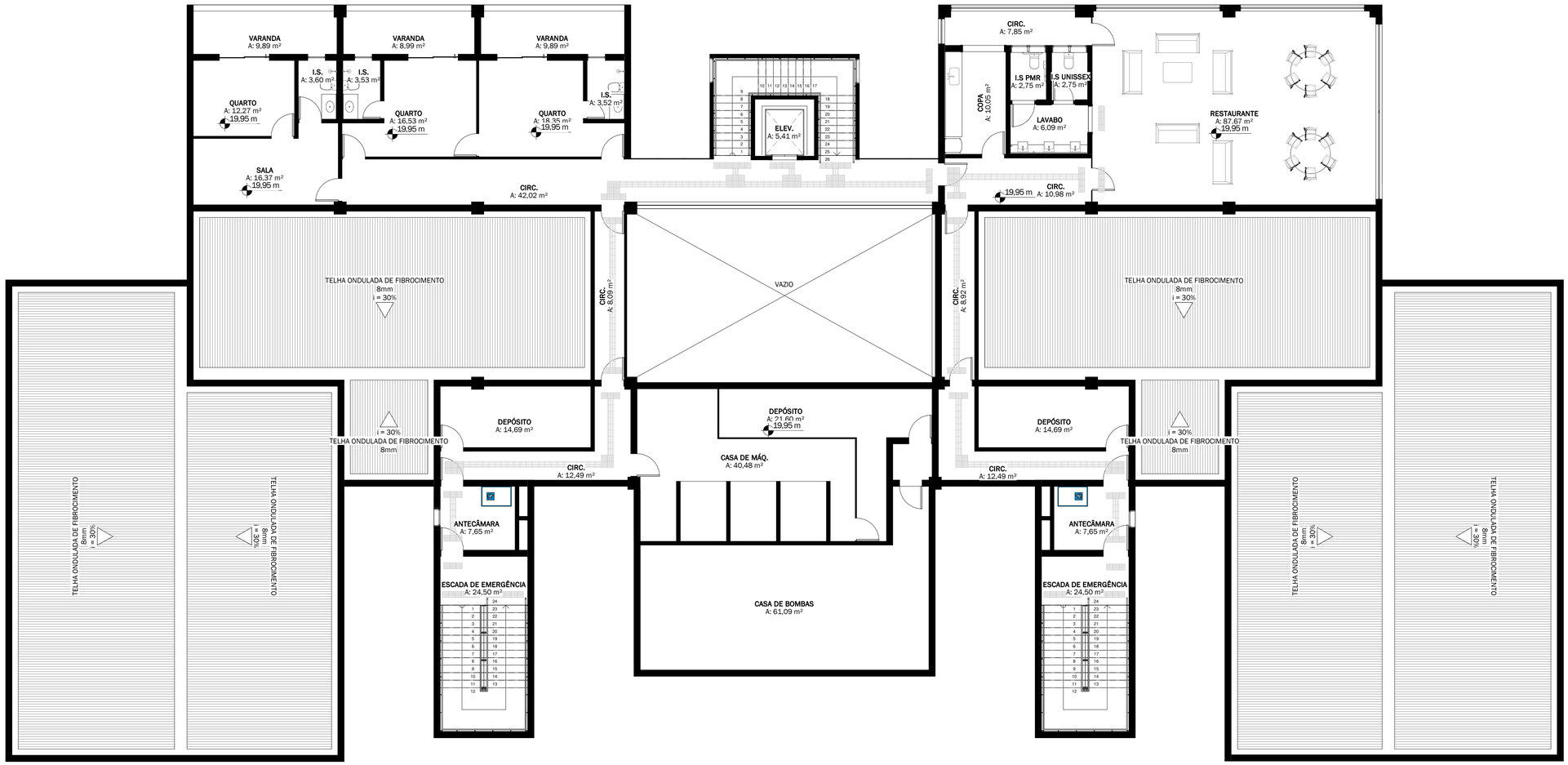

PLANTA - 4º PAVIMENTO
ESCALA 1 : 100

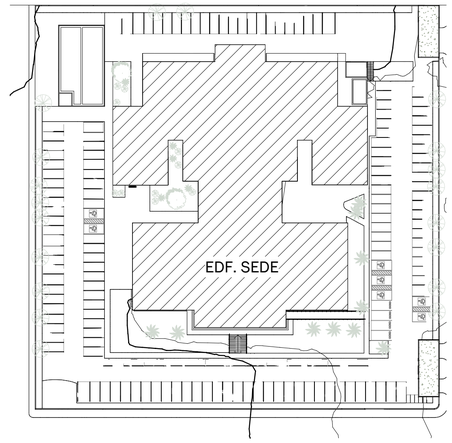

PLANTA CHAVE
ESCALA 1 : 750

NOTAS GERAIS

MEDIDAS EM METRO (m); CONFERIR MEDIDAS NO LOCAL;
AS ÁREAS DE INTERVENÇÃO DO PROJETO DE ARQUITETURA E ACESSIBILIDADE SÃO: EDIFÍCIO SEDE - INSTALAÇÕES SANITÁRIAS, AUDITÓRIO, CIRCULAÇÕES HORIZONTAIS E VERTICAIS E SUBSTITUIÇÃO DE FORRO E ILUMINAÇÃO EM TODOS OS AMBIENTES; MODERNIZAÇÃO DAS GUARITAS; FACHADAS, EDF. ANEXO E GALPÃO SEM ALTERAÇÕES; VERIFICAR PROJETOS COMPLEMENTARES.

NOTA: HAVERÁ ALTERAÇÃO DE LAYOUT APENAS NO AUDITÓRIO E INSTALAÇÕES SANITÁRIAS; DEMAIS AMBIENTES PERMANCENCERÃO COM O MESMO LAYOUT.

REVISÕES

REVISÃO	DATA	MODELAGEM	APROVADO	DESCRIÇÃO
00	13/12/2021	YARA FRANCO	PAULA DIAS	EMISSÃO INICIAL
01	23/12/2021	YARA FRANCO	PAULA DIAS	COMPLEMENTAÇÃO DE INFORMAÇÕES

CONTRATANTE

JFPB | JUSTIÇA FEDERAL DE PRIMEIRO GRAU - SEÇÃO JUDICIÁRIA DA PARAÍBA

RESPONSÁVEL

IZABEL SOUKI
ENGENHARIA E PROJETOS

RESPONSÁVEL TÉCNICO:
PAULA CAROLINA DIAS MADEIRA CAU A11145-7

IZABEL SOUKI ENGENHARIA E PROJETOS LTDA
CNPJ 11.085.188/0001-34

AVENIDA DO CONTORNO, Nº 6594, 7º PAVIMENTO | BAIRRO LOURDES - BELO HORIZONTE/MG
(31) 3653-9598 | www.izabelsouki.com.br

PROJETO

DISCIPLINA:	ARQUITETURA E ACESSIBILIDADE		REVISÃO: 01 23/12/2021
IDENTIFICAÇÃO:	REFORMA DA SEDE JFPB RUA JOÃO TEIXEIRA DE CARVALHO, Nº 480, BRISAMAR, JOÃO PESSOA/PB		
ÁREA TOTAL DE PROJETO:	12386,88 m²	ETAPA DE PROJETO: PROJETO EXECUTIVO	FOLHA: PE13 / 32
CONTEÚDO:	EDF. SEDE - PLANTA LAYOUT - 4º PAV.		

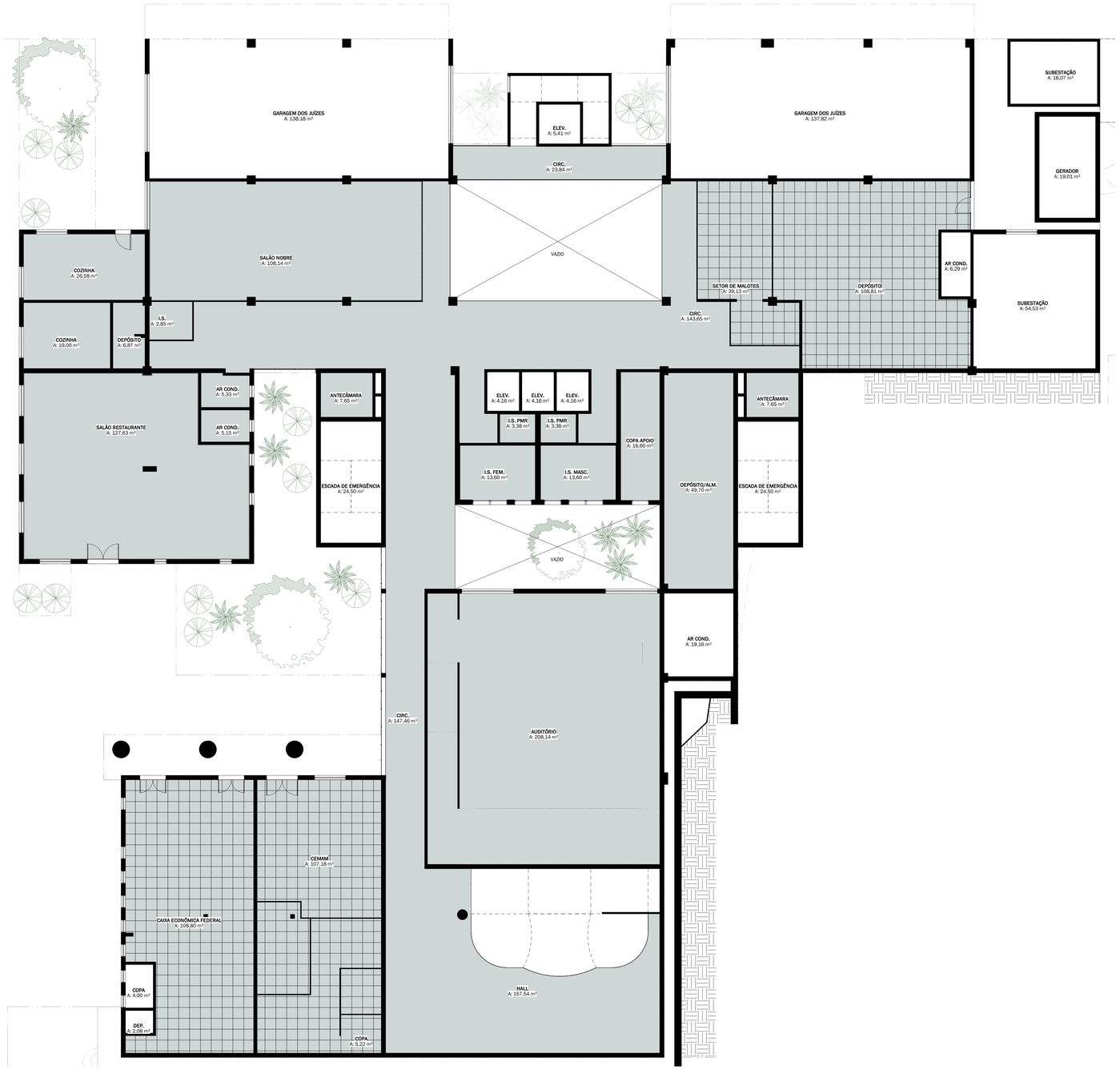

EDF. SEDE - PLANTA DE FORRO - SUBSOLO
ESCALA 1 : 100

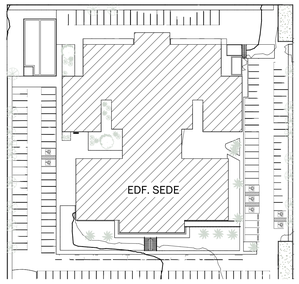

PLANTA CHAVE
ESCALA 1 : 750

NOTAS GERAIS

MEDIDAS EM METRO (m); CONFERIR MEDIDAS NO LOCAL;
AS ÁREAS DE INTERVENÇÃO DO PROJETO DE ARQUITETURA E ACESSIBILIDADE SÃO: EDIFÍCIO SEDE - INSTALAÇÕES SANITÁRIAS, AUDITÓRIO, CIRCULAÇÕES HORIZONTAIS E VERTICAIS E SUBSTITUIÇÃO DE FORRO E ILUMINAÇÃO EM TODOS OS AMBIENTES; MODERNIZAÇÃO DAS GUARITAS; FACHADAS, EDF. ANEXO E GALPÃO SEM ALTERAÇÕES; VERIFICAR PROJETOS COMPLEMENTARES.

LEGENDA DE FORRO

FORRO MODULAR 625x625mm A CONSTRUIR

FORRO DE GESSO ACARTONADO A CONSTRUIR

NOTA:
PARA POSIÇÃO DAS LUMINÁRIAS, VER PROJETO LUMINOTÉNICO

TABELA DE FORRO

PAVIMENTO	CÓDIGO	DESCRIÇÃO	ÁREA
PAV. SUBSOLO	F01	FORRO DE GESSO ACARTONADO A RECEBER PINTURA ACRÍLICA, COR BRANCO NEVE RM181, FOSCO COMPLETO, FAB.: SLVINIL OU EQUIVALENTE TÉCNICO	1016,30 m²
PAV. SUBSOLO	F02	FORRO MODULAR 625x625mm	369,23 m²
PAV. TÉRREO	F01	FORRO DE GESSO ACARTONADO A RECEBER PINTURA ACRÍLICA, COR BRANCO NEVE RM181, FOSCO COMPLETO, FAB.: SLVINIL OU EQUIVALENTE TÉCNICO	557,16 m²
PAV. TÉRREO	F02	FORRO MODULAR 625x625mm	1523,00 m²
PAV. 01	F01	FORRO DE GESSO ACARTONADO A RECEBER PINTURA ACRÍLICA, COR BRANCO NEVE RM181, FOSCO COMPLETO, FAB.: SLVINIL OU EQUIVALENTE TÉCNICO	817,74 m²
PAV. 01	F02	FORRO MODULAR 625x625mm	1449,27 m²
PAV. 02	F01	FORRO DE GESSO ACARTONADO A RECEBER PINTURA ACRÍLICA, COR BRANCO NEVE RM181, FOSCO COMPLETO, FAB.: SLVINIL OU EQUIVALENTE TÉCNICO	232,88 m²
PAV. 02	F02	FORRO MODULAR 625x625mm	942,90 m²
PAV. 03	F01	FORRO DE GESSO ACARTONADO A RECEBER PINTURA ACRÍLICA, COR BRANCO NEVE RM181, FOSCO COMPLETO, FAB.: SLVINIL OU EQUIVALENTE TÉCNICO	233,00 m²
PAV. 03	F02	FORRO MODULAR 625x625mm	942,98 m²
PAV. 04	F01	FORRO DE GESSO ACARTONADO A RECEBER PINTURA ACRÍLICA, COR BRANCO NEVE RM181, FOSCO COMPLETO, FAB.: SLVINIL OU EQUIVALENTE TÉCNICO	323,04 m²

OBS.: ÁREAS ONDE A INTERVENÇÃO RESULTAR EM DANOS AO FORRO EXISTENTE (QUEBRAS, LASCAS, MANCHAS, OU OUTROS) DEVE SER EXECUTADA SUA RECOMPOSIÇÃO. DEVE-SE GARANTIR QUE A ÁREA DE RECOMPOSIÇÃO FIQUE IDÊNTICA AO ORIGINAL, SEM DESNÍVEIS E SEGUINDO A PAGINAÇÃO EXISTENTE. QUANDO NÃO FOR POSSÍVEL ENCONTRAR O MATERIAL IDÊNTICO AO ORIGINAL, DEVE SE TRABALHAR UMA PAGINAÇÃO QUE FIQUE HARMÔNICA NO AMBIENTE.

TABELA DE PINTURA - FORRO

CÓDIGO	DESCRIÇÃO	ÁREA
PI01	PINTURA ACRÍLICA, COR BRANCO NEVE RM181, FOSCO COMPLETO, FAB.: SLVINIL OU EQUIVALENTE TÉCNICO	3356,02 m²

REVISÕES

REVISÃO	DATA	MODELAGEM	APROVADO	DESCRIÇÃO
00	13/12/2021	YARA FRANCO	PAULA DIAS	EMISSÃO INICIAL
01	23/12/2021	YARA FRANCO	PAULA DIAS	COMPLEMENTAÇÃO DE INFORMAÇÕES

CONTRATANTE

JFPB | JUSTIÇA FEDERAL DE PRIMEIRO GRAU - SEÇÃO JUDICIÁRIA DA PARAÍBA

RESPONSÁVEL

IZABEL SOUKI
ENGENHARIA E PROJETOS

RESPONSÁVEL TÉCNICO:
PAULA CAROLINA DIAS MADEIRA CAU A11145-7

IZABEL SOUKI ENGENHARIA E PROJETOS LTDA
CNPJ 11.085.188/0001-34

AVENIDA DO CONTORNO, Nº 6594, 7º PAVIMENTO | BAIRRO LOURDES - BELO HORIZONTE/MG
(31) 3653-9598 | www.izabelsouki.com.br

PROJETO

DISCIPLINA:	ARQUITETURA E ACESSIBILIDADE		REVISÃO: 01 23/12/2021
IDENTIFICAÇÃO:	REFORMA DA SEDE JFPB RUA JOÃO TEIXEIRA DE CARVALHO, Nº 480, BRISAMAR, JOÃO PESSOA/PB		
ÁREA TOTAL DE PROJETO:	12386,88 m²	ETAPA DE PROJETO: PROJETO EXECUTIVO	FOLHA: PE14 32
CONTEÚDO:	EDF. SEDE - PLANTA DE FORRO - SUBSOLO		

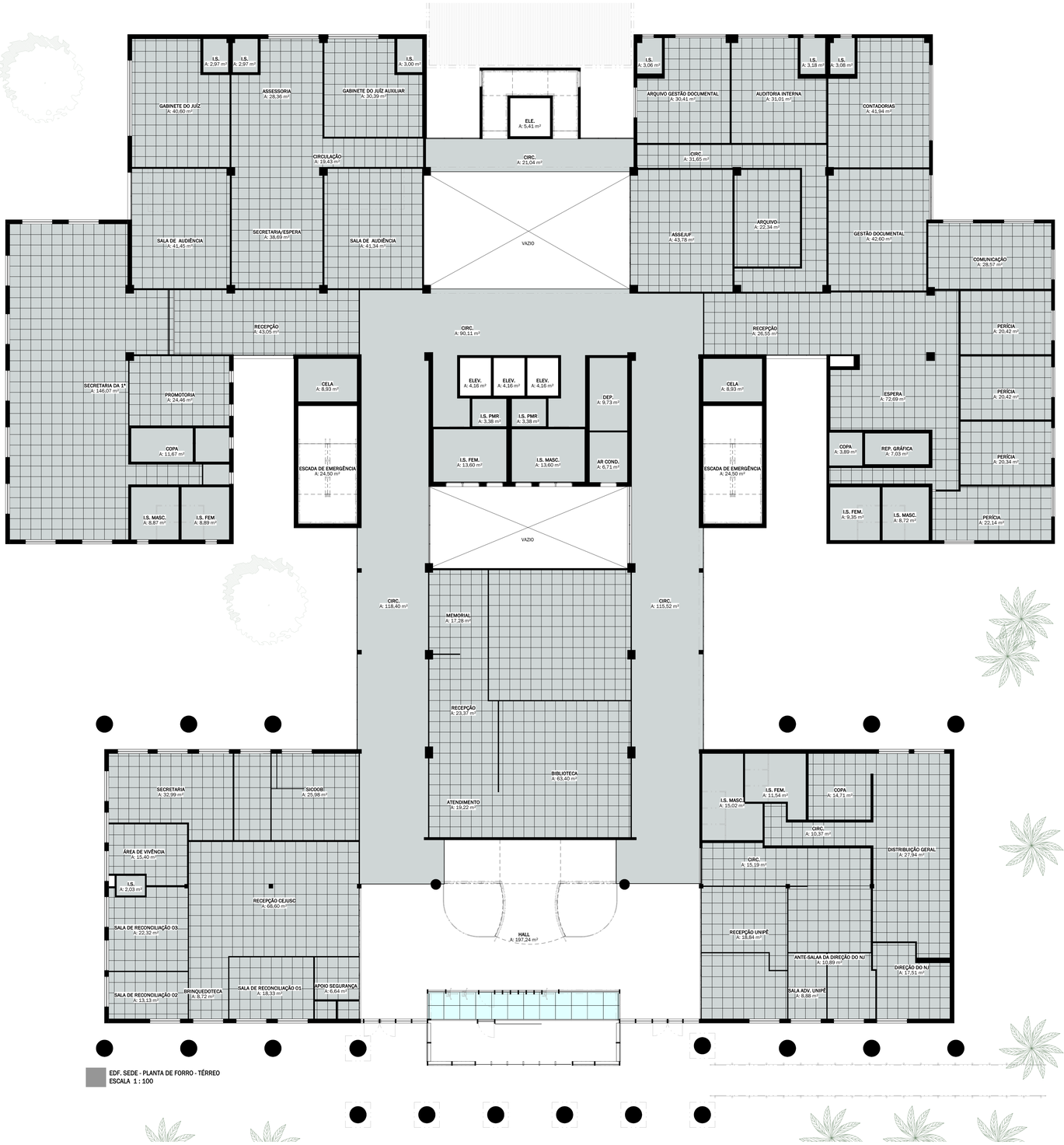

EDF. SEDE - PLANTA DE FORRO - TÉRREO
ESCALA 1 : 100

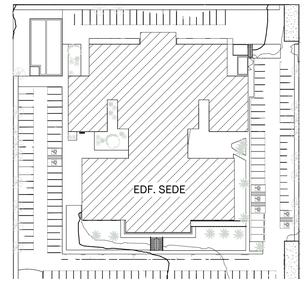

PLANTA CHAVE
ESCALA 1 : 750

NOTAS GERAIS

MEDIDAS EM METRO (m); CONFERIR MEDIDAS NO LOCAL;
AS ÁREAS DE INTERVENÇÃO DO PROJETO DE ARQUITETURA E ACESSIBILIDADE SÃO: EDIFÍCIO SEDE - INSTALAÇÕES SANITÁRIAS, AUDITÓRIO, CIRCULAÇÕES HORIZONTAIS E VERTICAIS E SUBSTITUIÇÃO DE FORRO E ILUMINAÇÃO EM TODOS OS AMBIENTES; MODERNIZAÇÃO DAS GUARITAS; FACHADAS, EDF. ANEXO E GALPÃO SEM ALTERAÇÕES; VERIFICAR PROJETOS COMPLEMENTARES.

LEGENDA DE FORRO

FORRO MODULAR 625x625mm A CONSTRUIR

FORRO DE GESSO ACARTONADO A CONSTRUIR

NOTA:
PARA POSIÇÃO DAS LUMINÁRIAS, VER PROJETO LUMINOTÉCNICO

TABELA DE FORRO

PAVIMENTO	CÓDIGO	DESCRIÇÃO	ÁREA
PAV. SUBSOLO	F01	FORRO DE GESSO ACARTONADO A RECEBER PINTURA ACRÍLICA, COR BRANCO NEVE RM181, FOSCO COMPLETO, FAB.: SLVINIL OU EQUIVALENTE TÉCNICO	1016,30 m²
PAV. SUBSOLO	F02	FORRO MODULAR 625x625mm	369,23 m²
PAV. TÉRREO	F01	FORRO DE GESSO ACARTONADO A RECEBER PINTURA ACRÍLICA, COR BRANCO NEVE RM181, FOSCO COMPLETO, FAB.: SLVINIL OU EQUIVALENTE TÉCNICO	557,16 m²
PAV. TÉRREO	F02	FORRO MODULAR 625x625mm	1523,00 m²
PAV. 01	F01	FORRO DE GESSO ACARTONADO A RECEBER PINTURA ACRÍLICA, COR BRANCO NEVE RM181, FOSCO COMPLETO, FAB.: SLVINIL OU EQUIVALENTE TÉCNICO	817,74 m²
PAV. 01	F02	FORRO MODULAR 625x625mm	1449,27 m²
PAV. 02	F01	FORRO DE GESSO ACARTONADO A RECEBER PINTURA ACRÍLICA, COR BRANCO NEVE RM181, FOSCO COMPLETO, FAB.: SLVINIL OU EQUIVALENTE TÉCNICO	232,88 m²
PAV. 02	F02	FORRO MODULAR 625x625mm	942,90 m²
PAV. 03	F01	FORRO DE GESSO ACARTONADO A RECEBER PINTURA ACRÍLICA, COR BRANCO NEVE RM181, FOSCO COMPLETO, FAB.: SLVINIL OU EQUIVALENTE TÉCNICO	233,00 m²
PAV. 03	F02	FORRO MODULAR 625x625mm	942,98 m²
PAV. 04	F01	FORRO DE GESSO ACARTONADO A RECEBER PINTURA ACRÍLICA, COR BRANCO NEVE RM181, FOSCO COMPLETO, FAB.: SLVINIL OU EQUIVALENTE TÉCNICO	323,04 m²

OBS.: ÁREAS ONDE A INTERVENÇÃO RESULTAR EM DANOS AO FORRO EXISTENTE (QUEBRAS, LASCAS, MANCHAS, OU OUTROS) DEVE SER EXECUTADA SUA RECOMPOSIÇÃO. DEVE-SE GARANTIR QUE A ÁREA DE RECOMPOSIÇÃO FIQUE IDÊNTICA AO ORIGINAL, SEM DESNÍVEIS E SEGUINDO A PAGINAÇÃO EXISTENTE. QUANDO NÃO FOR POSSÍVEL ENCONTRAR O MATERIAL IDÊNTICO AO ORIGINAL, DEVE SE TRABALHAR UMA PAGINAÇÃO QUE FIQUE HARMÔNICA NO AMBIENTE.

TABELA DE PINTURA - FORRO

CÓDIGO	DESCRIÇÃO	ÁREA
PI01	PINTURA ACRÍLICA, COR BRANCO NEVE RM181, FOSCO COMPLETO, FAB.: SLVINIL OU EQUIVALENTE TÉCNICO	3356,02 m²

REVISÕES

REVISÃO	DATA	MODELAGEM	APROVADO	DESCRIÇÃO
00	13/12/2021	YARA FRANCO	PAULA DIAS	EMISSÃO INICIAL
01	23/12/2021	YARA FRANCO	PAULA DIAS	COMPLEMENTAÇÃO DE INFORMAÇÕES

CONTRATANTE

JFPB | JUSTIÇA FEDERAL DE PRIMEIRO GRAU - SEÇÃO JUDICIÁRIA DA PARAÍBA

RESPONSÁVEL

RESPONSÁVEL TÉCNICO:
PAULA CAROLINA DIAS MADEIRA CAU A11145-7

IZABEL SOUKI ENGENHARIA E PROJETOS LTDA
CNPJ 11.085.188/0001-34

AVENIDA DO CONTORNO, Nº 6594, 7º PAVIMENTO | BAIRRO LOURDES - BELO HORIZONTE/MG
(31) 3653-9598 | www.izabelsouki.com.br

PROJETO

DISCIPLINA:	ARQUITETURA E ACESSIBILIDADE		REVISÃO: 01 23/12/2021
IDENTIFICAÇÃO:	REFORMA DA SEDE JFPB RUA JOÃO TEIXEIRA DE CARVALHO, Nº 480, BRISAMAR, JOÃO PESSOA/PB		
ÁREA TOTAL DE PROJETO:	12386,88 m²	ETAPA DE PROJETO: PROJETO EXECUTIVO	FOLHA: PE15 32
CONTEÚDO:	EDF. SEDE - PLANTA DE FORRO - TÉRREO		

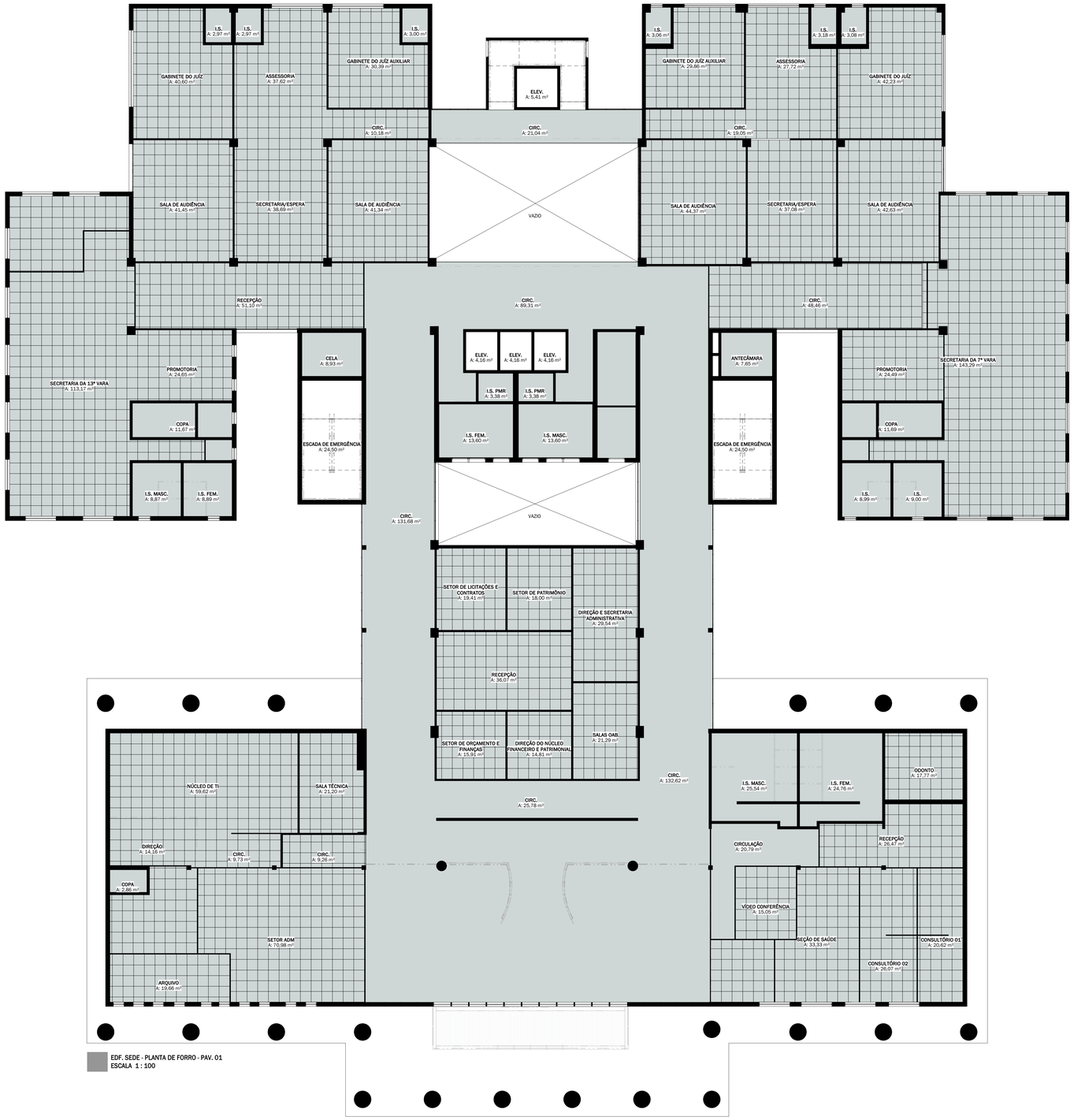

EDF. SEDE - PLANTA DE FORRO - PAV. 01
ESCALA 1 : 100

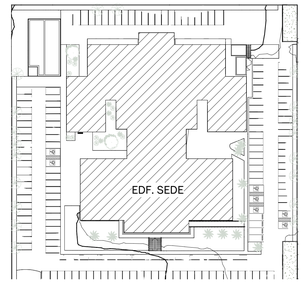

PLANTA CHAVE
ESCALA 1 : 750

NOTAS GERAIS

MEDIDAS EM METRO (m); CONFERIR MEDIDAS NO LOCAL;
AS ÁREAS DE INTERVENÇÃO DO PROJETO DE ARQUITETURA E ACESSIBILIDADE SÃO: EDIFÍCIO SEDE - INSTALAÇÕES SANITÁRIAS, AUDITÓRIO, CIRCULAÇÕES HORIZONTAIS E VERTICAIS E SUBSTITUIÇÃO DE FORRO E ILUMINAÇÃO EM TODOS OS AMBIENTES; MODERNIZAÇÃO DAS GUARITAS; FACHADAS, EDF. ANEXO E GALPÃO SEM ALTERAÇÕES; VERIFICAR PROJETOS COMPLEMENTARES.

LEGENDA DE FORRO

FORRO MODULAR 625x625mm A CONSTRUIR

FORRO DE GESSO ACARTONADO A CONSTRUIR

NOTA:
PARA POSIÇÃO DAS LUMINÁRIAS, VER PROJETO LUMINOTÉCNICO

TABELA DE FORRO

PAVIMENTO	CÓDIGO	DESCRIÇÃO	ÁREA
PAV. SUBSOLO	F01	FORRO DE GESSO ACARTONADO A RECEBER PINTURA ACRÍLICA, COR BRANCO NEVE RM181, FOSCO COMPLETO, FAB.: SLVINIL OU EQUIVALENTE TÉCNICO	1016,30 m²
PAV. SUBSOLO	F02	FORRO MODULAR 625x625mm	369,23 m²
PAV. TÉRREO	F01	FORRO DE GESSO ACARTONADO A RECEBER PINTURA ACRÍLICA, COR BRANCO NEVE RM181, FOSCO COMPLETO, FAB.: SLVINIL OU EQUIVALENTE TÉCNICO	557,16 m²
PAV. TÉRREO	F02	FORRO MODULAR 625x625mm	1523,00 m²
PAV. 01	F01	FORRO DE GESSO ACARTONADO A RECEBER PINTURA ACRÍLICA, COR BRANCO NEVE RM181, FOSCO COMPLETO, FAB.: SLVINIL OU EQUIVALENTE TÉCNICO	817,74 m²
PAV. 01	F02	FORRO MODULAR 625x625mm	1449,27 m²
PAV. 02	F01	FORRO DE GESSO ACARTONADO A RECEBER PINTURA ACRÍLICA, COR BRANCO NEVE RM181, FOSCO COMPLETO, FAB.: SLVINIL OU EQUIVALENTE TÉCNICO	232,88 m²
PAV. 02	F02	FORRO MODULAR 625x625mm	942,90 m²
PAV. 03	F01	FORRO DE GESSO ACARTONADO A RECEBER PINTURA ACRÍLICA, COR BRANCO NEVE RM181, FOSCO COMPLETO, FAB.: SLVINIL OU EQUIVALENTE TÉCNICO	233,00 m²
PAV. 03	F02	FORRO MODULAR 625x625mm	942,98 m²
PAV. 04	F01	FORRO DE GESSO ACARTONADO A RECEBER PINTURA ACRÍLICA, COR BRANCO NEVE RM181, FOSCO COMPLETO, FAB.: SLVINIL OU EQUIVALENTE TÉCNICO	323,04 m²

OBS.: ÁREAS ONDE A INTERVENÇÃO RESULTAR EM DANOS AO FORRO EXISTENTE (QUEBRAS, LASCAS, MANCHAS, OU OUTROS) DEVE SER EXECUTADA SUA RECOMPOSIÇÃO. DEVE-SE GARANTIR QUE A ÁREA DE RECOMPOSIÇÃO FIQUE IDÊNTICA AO ORIGINAL, SEM DESNÍVEIS E SEGUINDO A PAGINAÇÃO EXISTENTE. QUANDO NÃO FOR POSSÍVEL ENCONTRAR O MATERIAL IDÊNTICO AO ORIGINAL, DEVE-SE TRABALHAR UMA PAGINAÇÃO QUE FIQUE HARMÔNICA NO AMBIENTE.

TABELA DE PINTURA - FORRO

CÓDIGO	DESCRIÇÃO	ÁREA
PI01	PINTURA ACRÍLICA, COR BRANCO NEVE RM181, FOSCO COMPLETO, FAB.: SLVINIL OU EQUIVALENTE TÉCNICO	3356,02 m²

REVISÕES

REVISÃO	DATA	MODELAGEM	APROVADO	DESCRIÇÃO
00	13/12/2021	YARA FRANCO	PAULA DIAS	EMISSÃO INICIAL
01	23/12/2021	YARA FRANCO	PAULA DIAS	COMPLEMENTAÇÃO DE INFORMAÇÕES

CONTRATANTE

JFPB | JUSTIÇA FEDERAL DE PRIMEIRO GRAU - SEÇÃO JUDICIÁRIA DA PARAÍBA

RESPONSÁVEL

IZABEL SOUKI ENGENHARIA E PROJETOS

RESPONSÁVEL TÉCNICO:
PAULA CAROLINA DIAS MADEIRA CAU A11145-7

IZABEL SOUKI ENGENHARIA E PROJETOS LTDA
CNPJ 11.085.188/0001-34

AVENIDA DO CONTORNO, Nº 6594, 7º PAVIMENTO | BAIRRO LOURDES - BELO HORIZONTE/MG
(31) 3653-9598 | www.izabelsouki.com.br

PROJETO

DISCIPLINA:	ARQUITETURA E ACESSIBILIDADE		REVISÃO: 01 23/12/2021
IDENTIFICAÇÃO:	REFORMA DA SEDE JFPB RUA JOÃO TEIXEIRA DE CARVALHO, Nº 480, BRISAMAR, JOÃO PESSOA/PB		
ÁREA TOTAL DE PROJETO:	12386,88 m²	ETAPA DE PROJETO: PROJETO EXECUTIVO	FOLHA: PE16 32
CONTEÚDO:	EDF. SEDE - PLANTA DE FORRO - 1º PAV.		A0

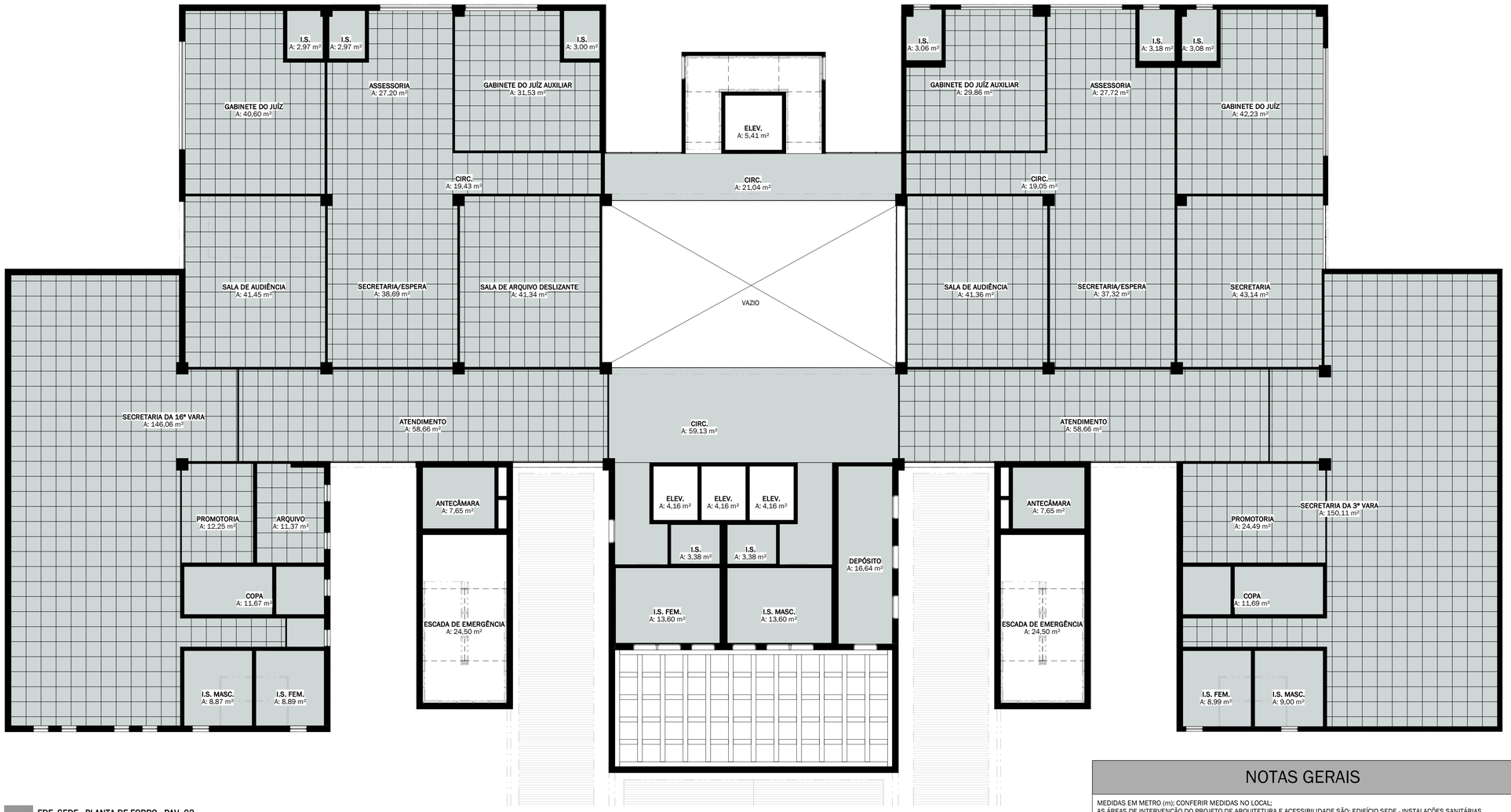

EDF. SEDE - PLANTA DE FORRO - PAV. 02
ESCALA 1 : 100

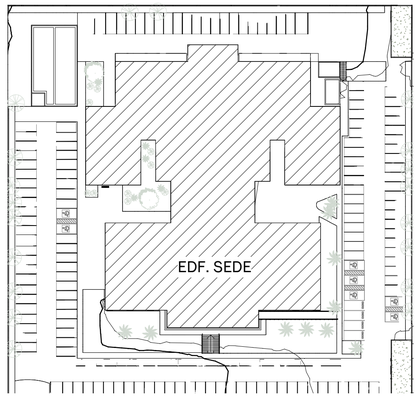

PLANTA CHAVE
ESCALA 1 : 750

NOTAS GERAIS

MEDIDAS EM METRO (m); CONFERIR MEDIDAS NO LOCAL;
AS ÁREAS DE INTERVENÇÃO DO PROJETO DE ARQUITETURA E ACESSIBILIDADE SÃO: EDIFÍCIO SEDE - INSTALAÇÕES SANITÁRIAS, AUDITÓRIO, CIRCULAÇÕES HORIZONTAIS E VERTICAIS E SUBSTITUIÇÃO DE FORRO E ILUMINAÇÃO EM TODOS OS AMBIENTES; MODERNIZAÇÃO DAS GUARITAS; FACHADAS, EDF. ANEXO E GALPÃO SEM ALTERAÇÕES; VERIFICAR PROJETOS COMPLEMENTARES.

LEGENDA DE FORRO

FORRO MODULAR 625x625mm A CONSTRUIR

FORRO DE GESSO ACARTONADO A CONSTRUIR

NOTA:
PARA POSIÇÃO DAS LUMINÁRIAS, VER PROJETO LUMINOTÉNICO

TABELA DE FORRO

PAVIMENTO	CÓDIGO	DESCRIÇÃO	ÁREA
PAV. SUBSOLO	F01	FORRO DE GESSO ACARTONADO A RECEBER PINTURA ACRÍLICA, COR BRANCO NEVE RM181, FOSCO COMPLETO, FAB.: SUVINIL OU EQUIVALENTE TÉCNICO	1016,30 m²
PAV. SUBSOLO	F02	FORRO MODULAR 625x625mm	369,23 m²
PAV. TÉRREO	F01	FORRO DE GESSO ACARTONADO A RECEBER PINTURA ACRÍLICA, COR BRANCO NEVE RM181, FOSCO COMPLETO, FAB.: SUVINIL OU EQUIVALENTE TÉCNICO	557,16 m²
PAV. TÉRREO	F02	FORRO MODULAR 625x625mm	1523,00 m²
PAV. 01	F01	FORRO DE GESSO ACARTONADO A RECEBER PINTURA ACRÍLICA, COR BRANCO NEVE RM181, FOSCO COMPLETO, FAB.: SUVINIL OU EQUIVALENTE TÉCNICO	817,74 m²
PAV. 01	F02	FORRO MODULAR 625x625mm	1449,27 m²
PAV. 02	F01	FORRO DE GESSO ACARTONADO A RECEBER PINTURA ACRÍLICA, COR BRANCO NEVE RM181, FOSCO COMPLETO, FAB.: SUVINIL OU EQUIVALENTE TÉCNICO	232,88 m²
PAV. 02	F02	FORRO MODULAR 625x625mm	942,90 m²
PAV. 03	F01	FORRO DE GESSO ACARTONADO A RECEBER PINTURA ACRÍLICA, COR BRANCO NEVE RM181, FOSCO COMPLETO, FAB.: SUVINIL OU EQUIVALENTE TÉCNICO	233,00 m²
PAV. 03	F02	FORRO MODULAR 625x625mm	942,98 m²
PAV. 04	F01	FORRO DE GESSO ACARTONADO A RECEBER PINTURA ACRÍLICA, COR BRANCO NEVE RM181, FOSCO COMPLETO, FAB.: SUVINIL OU EQUIVALENTE TÉCNICO	323,04 m²

OBS.: ÁREAS ONDE A INTERVENÇÃO RESULTAR EM DANOS AO FORRO EXISTENTE (QUEBRAS, LASCAS, MANCHAS, OU OUTROS) DEVE SER EXECUTADA SUA RECOMPOSIÇÃO. DEVE-SE GARANTIR QUE A ÁREA DE RECOMPOSIÇÃO FIQUE IDÊNTICA AO ORIGINAL, SEM DESNÍVEIS E SEGUINDO A PAGINAÇÃO EXISTENTE. QUANDO NÃO FOR POSSÍVEL ENCONTRAR O MATERIAL IDÊNTICO AO ORIGINAL, DEVE-SE TRABALHAR UMA PAGINAÇÃO QUE FIQUE HARMÔNICA NO AMBIENTE.

TABELA DE PINTURA - FORRO

CÓDIGO	DESCRIÇÃO	ÁREA
PI01	PINTURA ACRÍLICA, COR BRANCO NEVE RM181, FOSCO COMPLETO, FAB.: SUVINIL OU EQUIVALENTE TÉCNICO	3356,02 m²

REVISÕES

REVISÃO	DATA	MODELAGEM	APROVADO	DESCRIÇÃO
00	13/12/2021	YARA FRANCO	PAULA DIAS	EMISSÃO INICIAL
01	23/12/2021	YARA FRANCO	PAULA DIAS	COMPLEMENTAÇÃO DE INFORMAÇÕES

CONTRATANTE

JFPB | JUSTIÇA FEDERAL DE PRIMEIRO GRAU - SEÇÃO JUDICIÁRIA DA PARAÍBA

RESPONSÁVEL

RESPONSÁVEL TÉCNICO:
PAULA CAROLINA DIAS MADEIRA CAU A11145-7

IZABEL SOUKI ENGENHARIA E PROJETOS LTDA
CNPJ 11.085.188/0001-34

AVENIDA DO CONTORNO, Nº 6594, 7º PAVIMENTO | BAIRRO LOURDES - BELO HORIZONTE/MG
(31) 3653-9598 | www.izabelsouki.com.br

PROJETO

DISCIPLINA:	ARQUITETURA E ACESSIBILIDADE		REVISÃO: 01 — 23/12/2021
IDENTIFICAÇÃO:	REFORMA DA SEDE JFPB RUA JOÃO TEIXEIRA DE CARVALHO, Nº 480, BRISAMAR, JOÃO PESSOA/PB		
ÁREA TOTAL DE PROJETO:	12386,88 m²	ETAPA DE PROJETO: PROJETO EXECUTIVO	FOLHA: PE17 / 32
CONTEÚDO:	EDF. SEDE - PLANTA DE FORRO - 2º PAV.		

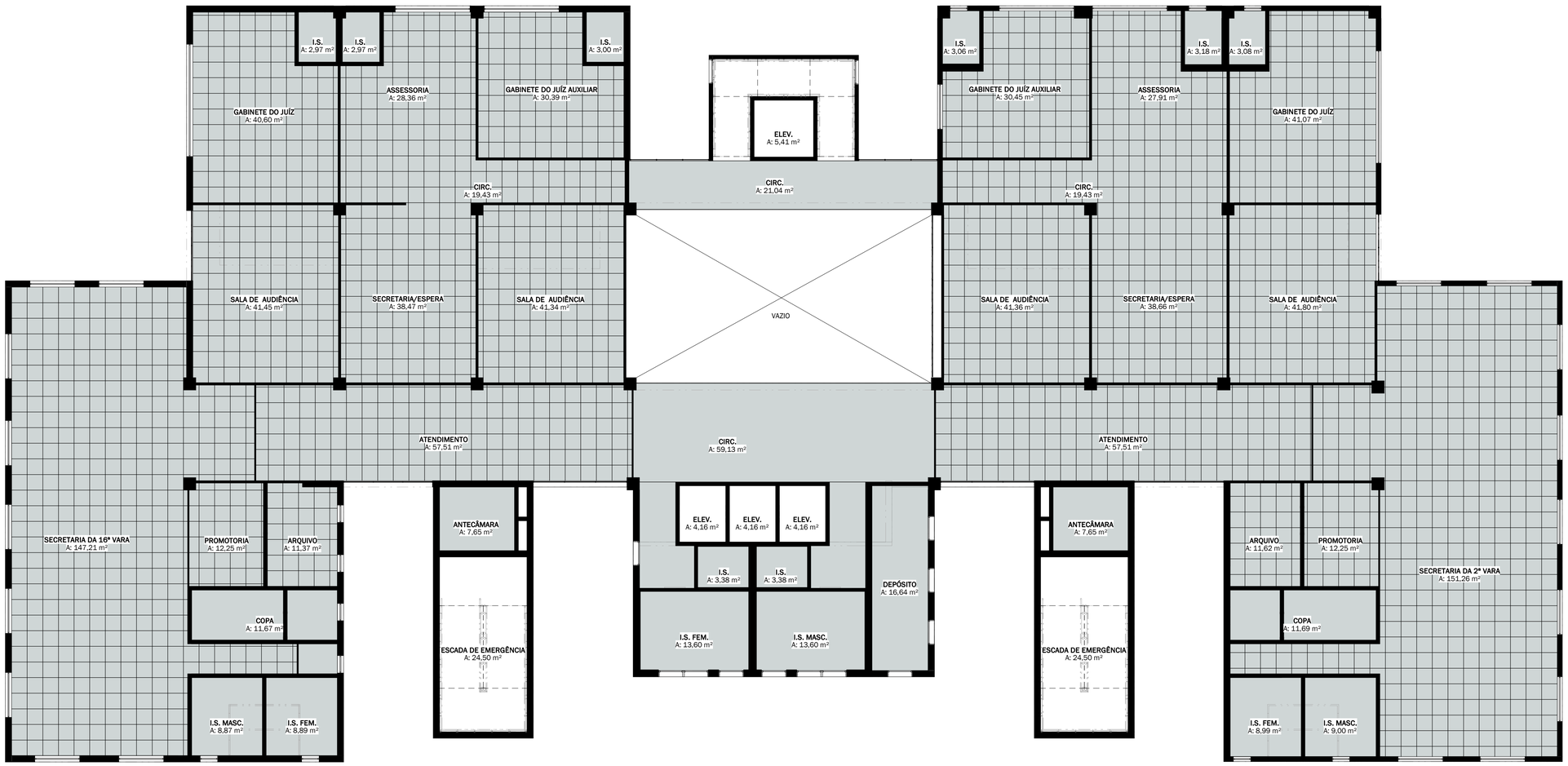

EDF. SEDE - PLANTA DE FORRO - PAV. 03
ESCALA 1 : 100

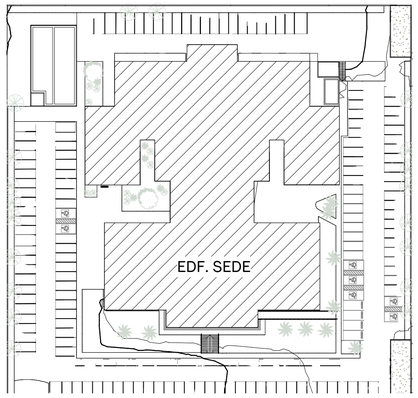

PLANTA CHAVE
ESCALA 1 : 750

NOTAS GERAIS

MEDIDAS EM METRO (m); CONFERIR MEDIDAS NO LOCAL;
AS ÁREAS DE INTERVENÇÃO DO PROJETO DE ARQUITETURA E ACESSIBILIDADE SÃO: EDIFÍCIO SEDE - INSTALAÇÕES SANITÁRIAS, AUDITÓRIO, CIRCULAÇÕES HORIZONTAIS E VERTICAIS E SUBSTITUIÇÃO DE FORRO E ILUMINAÇÃO EM TODOS OS AMBIENTES; MODERNIZAÇÃO DAS GUARITAS; FACHADAS, EDF. ANEXO E GALPÃO SEM ALTERAÇÕES; VERIFICAR PROJETOS COMPLEMENTARES.

LEGENDA DE FORRO

FORRO MODULAR 625x625mm A CONSTRUIR

FORRO DE GESSO ACARTONADO A CONSTRUIR

NOTA:
PARA POSIÇÃO DAS LUMINÁRIAS, VER PROJETO LUMINOTÉNICO

TABELA DE FORRO

PAVIMENTO	CÓDIGO	DESCRIÇÃO	ÁREA
PAV. SUBSOLO	F01	FORRO DE GESSO ACARTONADO A RECEBER PINTURA ACRÍLICA, COR BRANCO NEVE RM181, FOSCO COMPLETO, FAB.: SUVINIL OU EQUIVALENTE TÉCNICO	1016,30 m²
PAV. SUBSOLO	F02	FORRO MODULAR 625x625mm	369,23 m²
PAV. TÉRREO	F01	FORRO DE GESSO ACARTONADO A RECEBER PINTURA ACRÍLICA, COR BRANCO NEVE RM181, FOSCO COMPLETO, FAB.: SUVINIL OU EQUIVALENTE TÉCNICO	557,16 m²
PAV. TÉRREO	F02	FORRO MODULAR 625x625mm	1523,00 m²
PAV. 01	F01	FORRO DE GESSO ACARTONADO A RECEBER PINTURA ACRÍLICA, COR BRANCO NEVE RM181, FOSCO COMPLETO, FAB.: SUVINIL OU EQUIVALENTE TÉCNICO	817,74 m²
PAV. 01	F02	FORRO MODULAR 625x625mm	1449,27 m²
PAV. 02	F01	FORRO DE GESSO ACARTONADO A RECEBER PINTURA ACRÍLICA, COR BRANCO NEVE RM181, FOSCO COMPLETO, FAB.: SUVINIL OU EQUIVALENTE TÉCNICO	232,88 m²
PAV. 02	F02	FORRO MODULAR 625x625mm	942,90 m²
PAV. 03	F01	FORRO DE GESSO ACARTONADO A RECEBER PINTURA ACRÍLICA, COR BRANCO NEVE RM181, FOSCO COMPLETO, FAB.: SUVINIL OU EQUIVALENTE TÉCNICO	233,00 m²
PAV. 03	F02	FORRO MODULAR 625x625mm	942,98 m²
PAV. 04	F01	FORRO DE GESSO ACARTONADO A RECEBER PINTURA ACRÍLICA, COR BRANCO NEVE RM181, FOSCO COMPLETO, FAB.: SUVINIL OU EQUIVALENTE TÉCNICO	323,04 m²

OBS.: ÁREAS ONDE A INTERVENÇÃO RESULTAR EM DANOS AO FORRO EXISTENTE (QUEBRAS, LASCAS, MANCHAS, OU OUTROS) DEVE SER EXECUTADA SUA RECOMPOSIÇÃO. DEVE-SE GARANTIR QUE A ÁREA DE RECOMPOSIÇÃO FIQUE IDÊNTICA AO ORIGINAL, SEM DESNÍVEIS E SEGUINDO A PAGINAÇÃO EXISTENTE. QUANDO NÃO FOR POSSÍVEL ENCONTRAR O MATERIAL IDÊNTICO AO ORIGINAL, DEVE-SE TRABALHAR UMA PAGINAÇÃO QUE FIQUE HARMÔNICA NO AMBIENTE.

TABELA DE PINTURA - FORRO

CÓDIGO	DESCRIÇÃO	ÁREA
PI01	PINTURA ACRÍLICA, COR BRANCO NEVE RM181, FOSCO COMPLETO, FAB.: SUVINIL OU EQUIVALENTE TÉCNICO	3356,02 m²

REVISÕES

REVISÃO	DATA	MODELAGEM	APROVADO	DESCRIÇÃO
00	13/12/2021	YARA FRANCO	PAULA DIAS	EMISSÃO INICIAL
01	23/12/2021	YARA FRANCO	PAULA DIAS	COMPLEMENTAÇÃO DE INFORMAÇÕES

CONTRATANTE

JFPB | JUSTIÇA FEDERAL DE PRIMEIRO GRAU - SEÇÃO JUDICIÁRIA DA PARAÍBA

RESPONSÁVEL

RESPONSÁVEL TÉCNICO:
PAULA CAROLINA DIAS MADEIRA CAU A11145-7

IZABEL SOUKI ENGENHARIA E PROJETOS LTDA
CNPJ 11.085.188/0001-34

AVENIDA DO CONTORNO, Nº 6594, 7º PAVIMENTO | BAIRRO LOURDES - BELO HORIZONTE/MG
(31) 3653-9598 | www.izabelsouki.com.br

PROJETO

DISCIPLINA:	ARQUITETURA E ACESSIBILIDADE		REVISÃO: 01 23/12/2021
IDENTIFICAÇÃO:	REFORMA DA SEDE JFPB RUA JOÃO TEIXEIRA DE CARVALHO, Nº 480, BRISAMAR, JOÃO PESSOA/PB		
ÁREA TOTAL DE PROJETO:	12386,88 m²	ETAPA DE PROJETO: PROJETO EXECUTIVO	FOLHA: PE18 / 32
CONTEÚDO:	EDF. SEDE - PLANTA DE FORRO - 3º PAV.		