

| LEGENDA PLANTAS | | |
|-----------------|---------------------------------|----------|
| DESENHO | ESPECIFICAÇÃO | QTD. |
| | MOREÍIA BRANCA (Dietes bicolor) | 10 unid. |
| | LIRIOPE (Liriope spicata) | 50 unid. |
| | CLÚSIA (Clusia Fluminensis) | 28 unid. |

PLANTA BAIXA | VEGETAÇÃO JARDIM 9
esc 1:75

| | | |
|--|---|--------------|
| <p>JUSTIÇA FEDERAL Seção Judiciária da Paraíba</p> | SECRETARIA ADMINISTRATIVA NÚCLEO ADMINISTRAÇÃO PREDIAL | |
| | PROJETO DE PAISAGISMO DA SEDE DA JUSTIÇA FEDERAL NA PARAÍBA | |
| | DESENHO: JARDIM 9 | |
| | AUTOR: IZABELLA LIRA DE CARVALHO | |
| ESC.: 1/75 | DATA: 03/10/2022 | PRANCHA: |
| REVISÃO: R0-INICIAL | | 01/J9 |

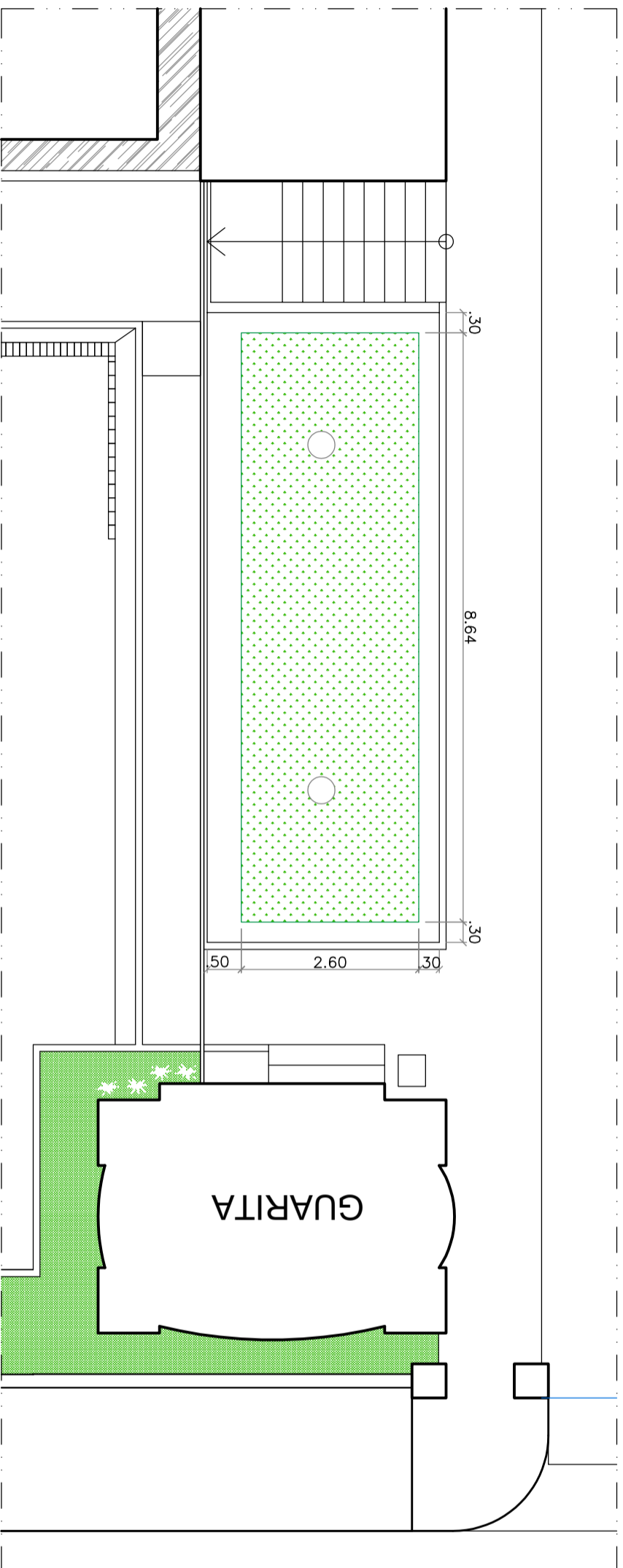

PLANTA BAIXA | PISO JARDIM 9
esc 1:75

| LEGENDA PISO | | |
|--------------|-----------------------|--------------------|
| DESENHO | ESPECIFICAÇÃO | UNIDADE |
| | GRAMA: ESMERALDA | 8,00m ² |
| | SEPARADOR DE CANTEIRO | 63,55m |



JUSTIÇA FEDERAL
Seção Judiciária da Paraíba

SECRETARIA ADMINISTRATIVA
NÚCLEO ADMINISTRAÇÃO PREDIAL

PROJETO DE PAISAGISMO DA SEDE DA JUSTIÇA FEDERAL NA PARAIBA

DESENHO: JARDIM 9

AUTOR: IZABELLA LIRA DE CARVALHO

ESC.: 1/75

DATA: 03/10/2022

PRANCHA:

REVISÃO:
R0-INICIAL

02/19