

- CONVENÇÕES**
- TV N° Ømm TUBO DE VENTILAÇÃO DIÂMETRO INDICADO
 - AP N° Ømm COLUNA DE ÁGUA PLUVIAL DIÂMETRO INDICADO
 - RS RALO SIFONADO REDONDO
 - CS CAIXA SIFONADA
 - CS CAIXA SIFONADA TAMPA CEGA
 - 1% DECLIVIDADE INDICADA
 - TUBO QUE SOBEE
 - TUBO QUE DESCE
 - TUBO QUE SOBEE E DESCE
 - TUBULAÇÃO PVC
 - CI CAIXA DE INSPEÇÃO
 - CP CAIXA DE PASSAGEM OU ÁREA
 - BS BACIA SANITÁRIA
 - LV LAVABO
 - MIC. MICRÔRIO
 - RH. RALO HEMISFÉRICO (Tipo abacaxi)

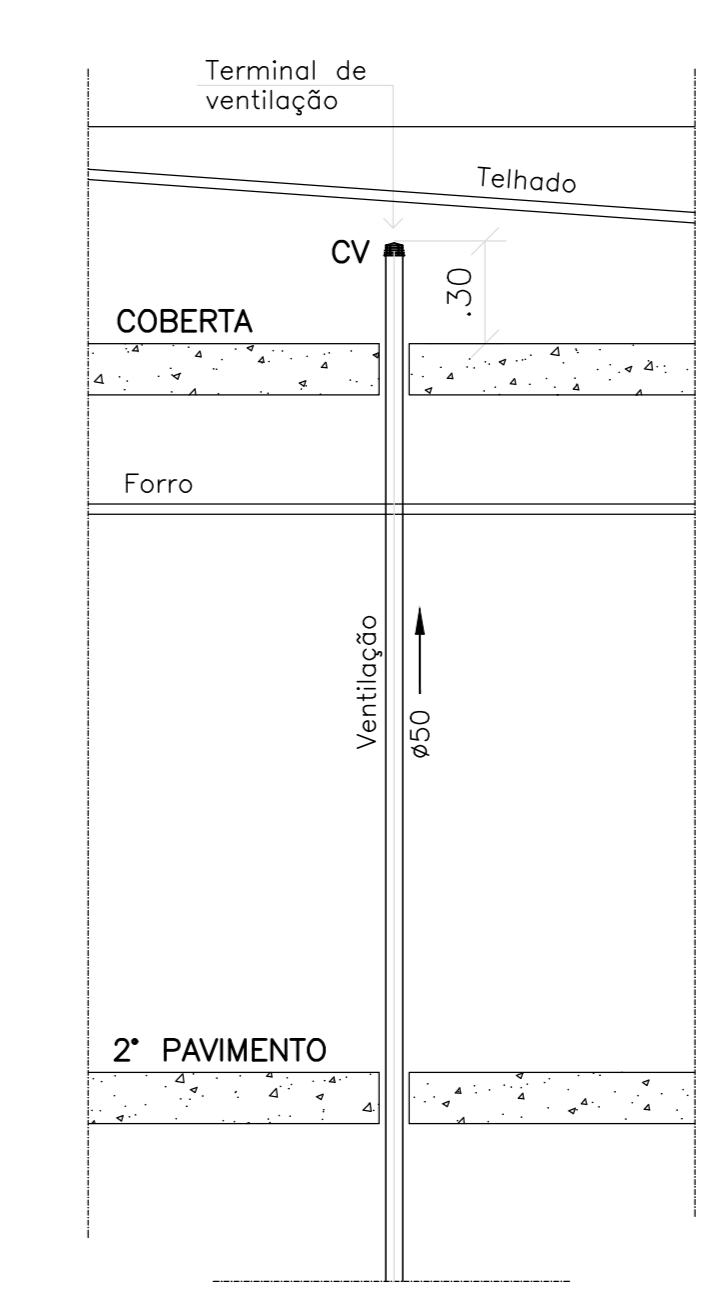

PROJETO: **SANITÁRIO - DEPÓSITO E DRIVE THRU**
 LOCAL: **RUA JOÃO TEIXEIRA DE CARVALHO, N°480, BRISAMAR-JP**
 PROPRIETÁRIO: **JUSTIÇA FEDERAL DA PARAIBA - JFPB**

PROJETO: **MARCOS ANTONIO REIS MARTINS**
 ARQUITETO / ESPEC. INST. PREDIAIS
 CAU-94804-7

DESENHO: **MARCOS REIS** COMP. GRÁFICA: **JOSE ARLINDO** DATA: **JAN/2012**

02/02 PLANTA BAIXA - PAV. TÉRREO 1/50
 PLANTA BAIXA - PAV. SUPERIORES 1/75
 PLANTA DE COBERTA 1/75
 DETALHES 1/25

PRANCHA: DESENHO: ESCALA: Av. Argemiro de Figueiredo, sala 02 - 2027 - Bessa - Telefone: (83) 3246-6711 - João Pessoa/PB e-mail: mmmprojetos@gmail.com

DET. CX. DE INSPEÇÃO

ESC. 1/25

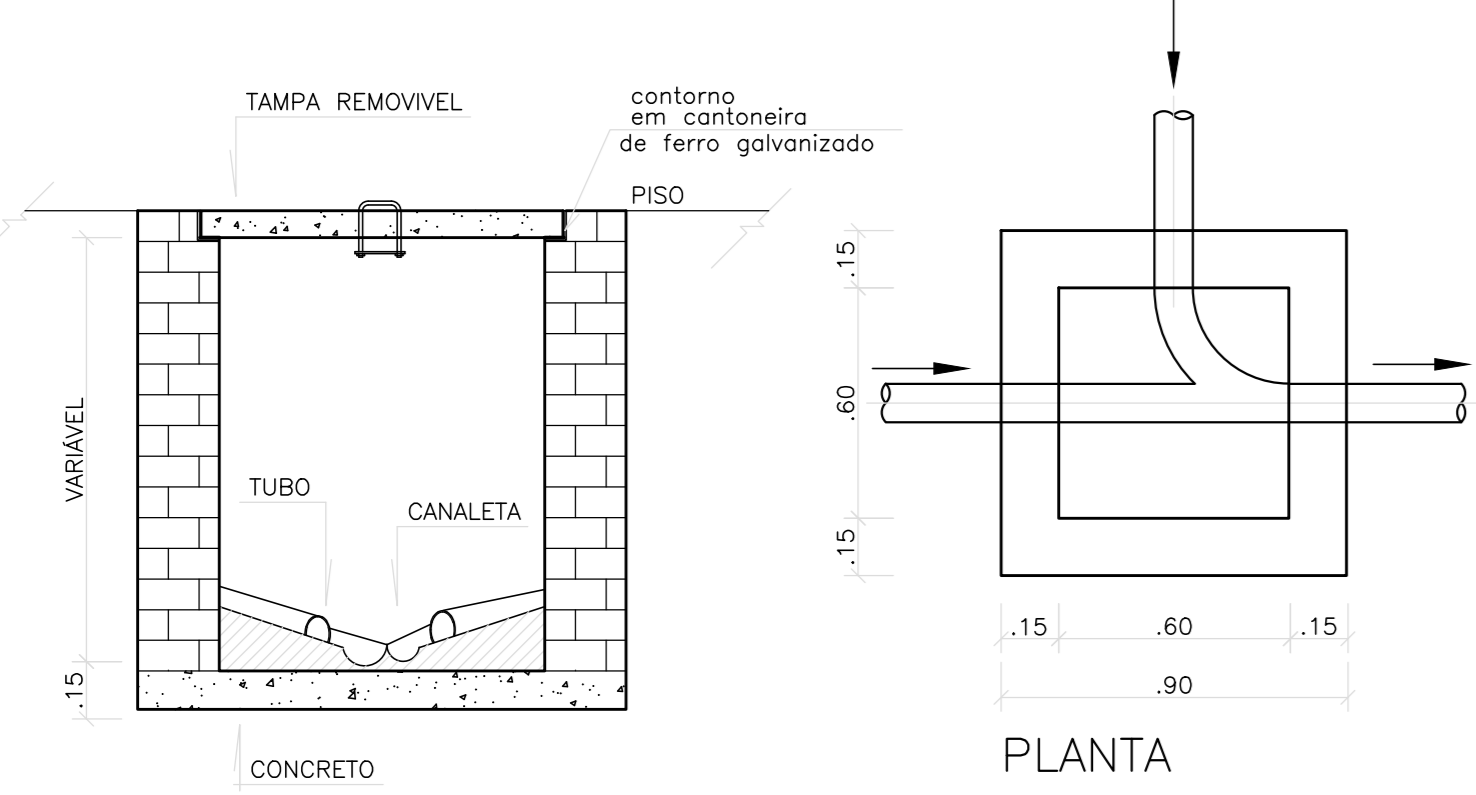

CORTE AA

PLANTA

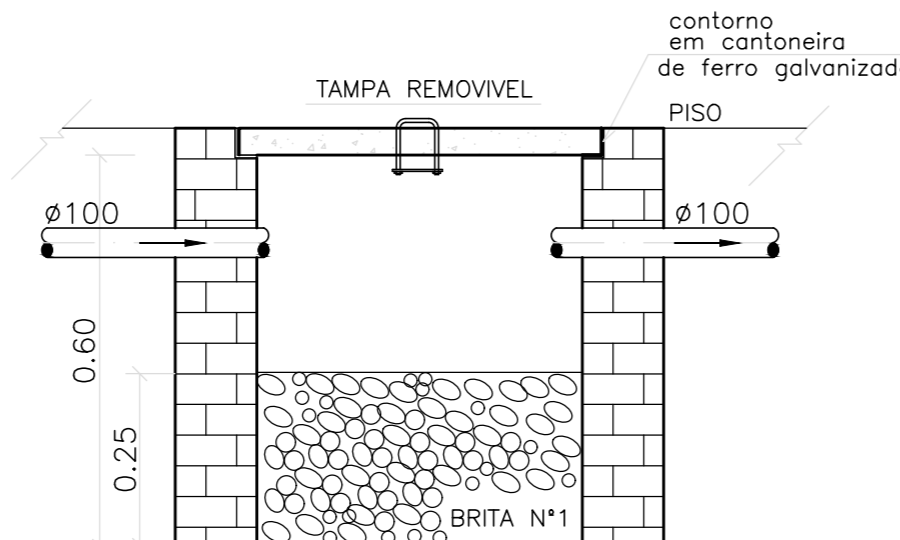

DET. CX. DE AREIA

ESC. 1/25

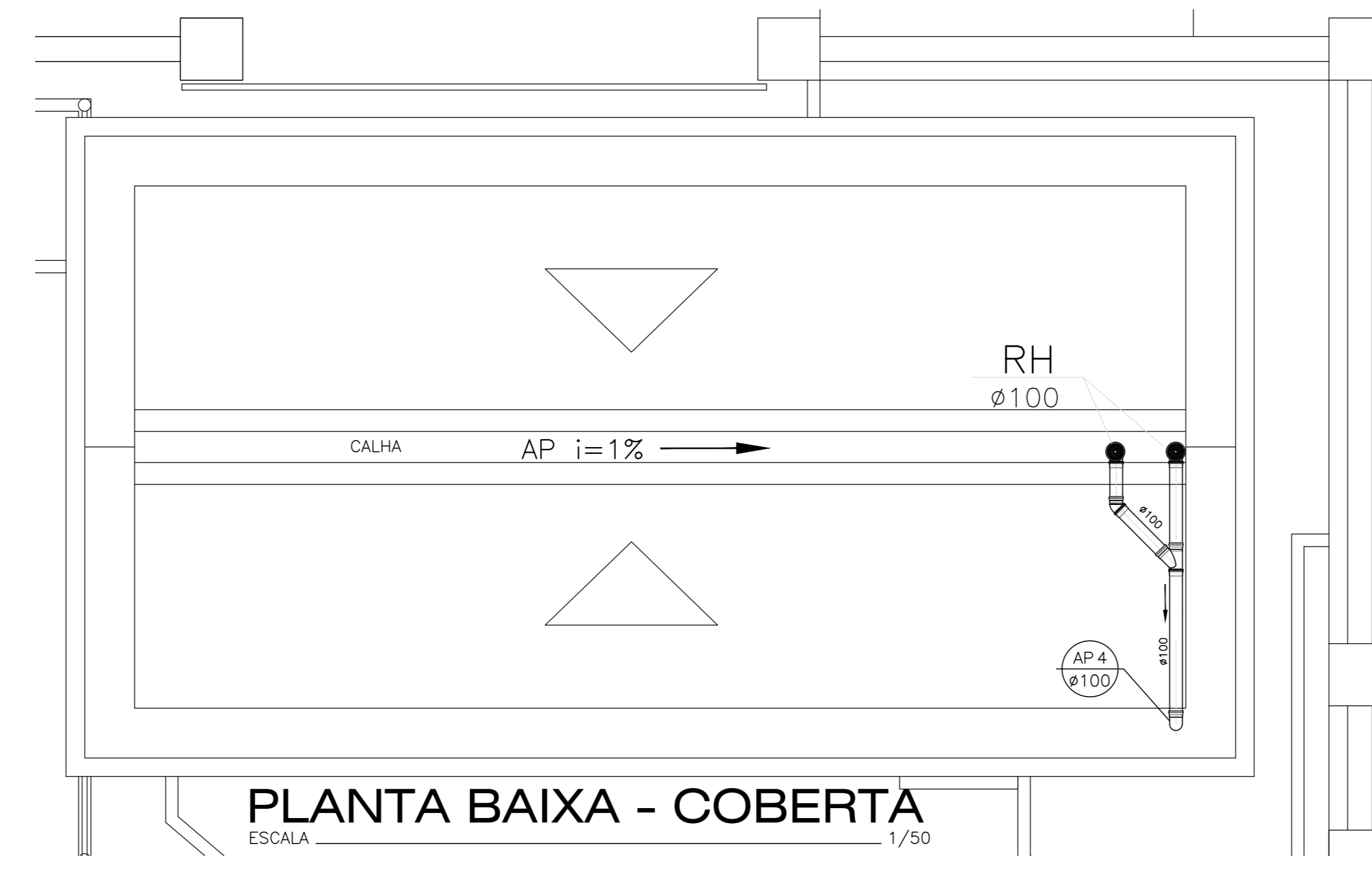

PLANTA BAIXA - COBERTA

ESCALA 1/50

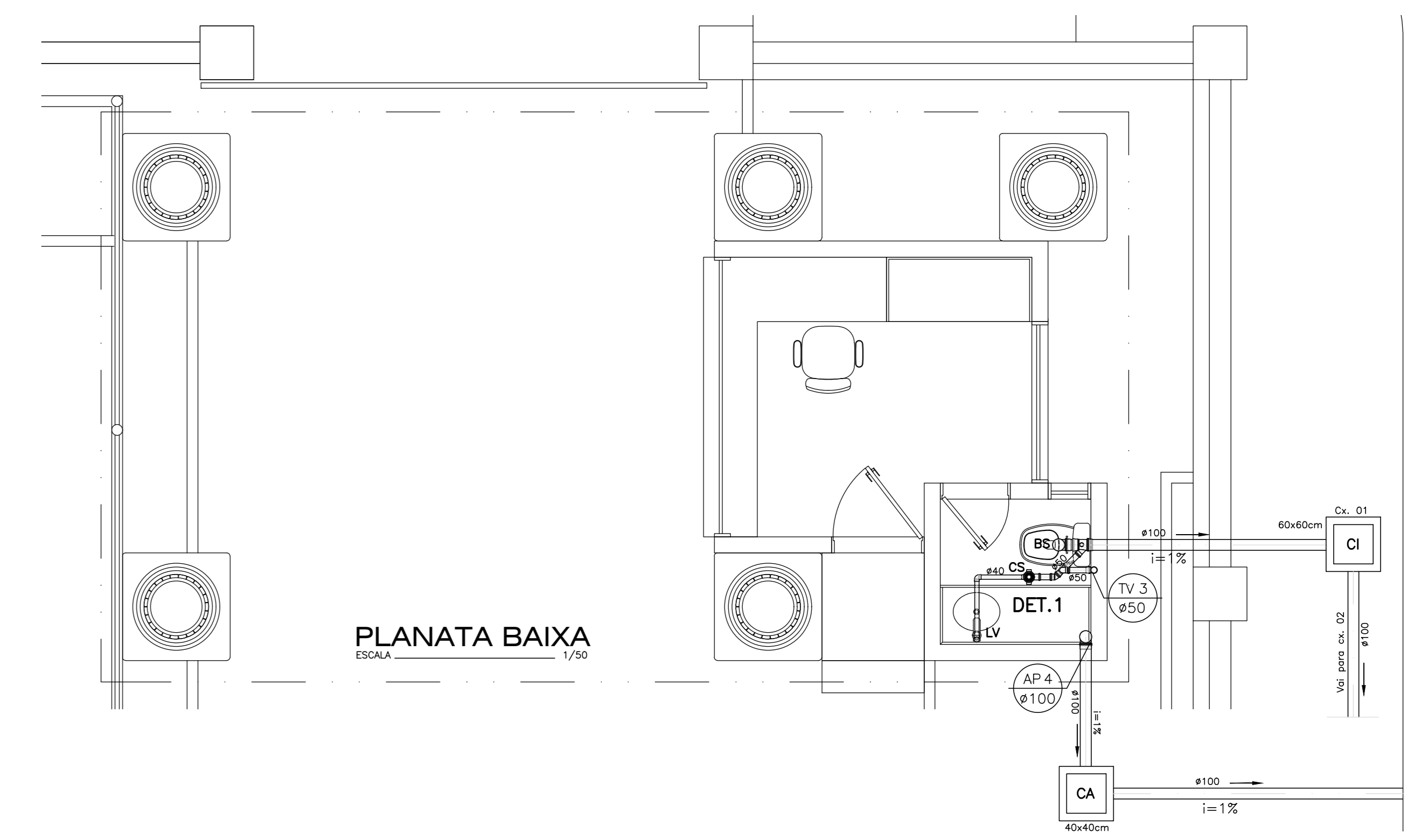

PLANTA BAIXA

ESCALA 1/50

R. JOÃO TEIXEIRA DE CARVALHO

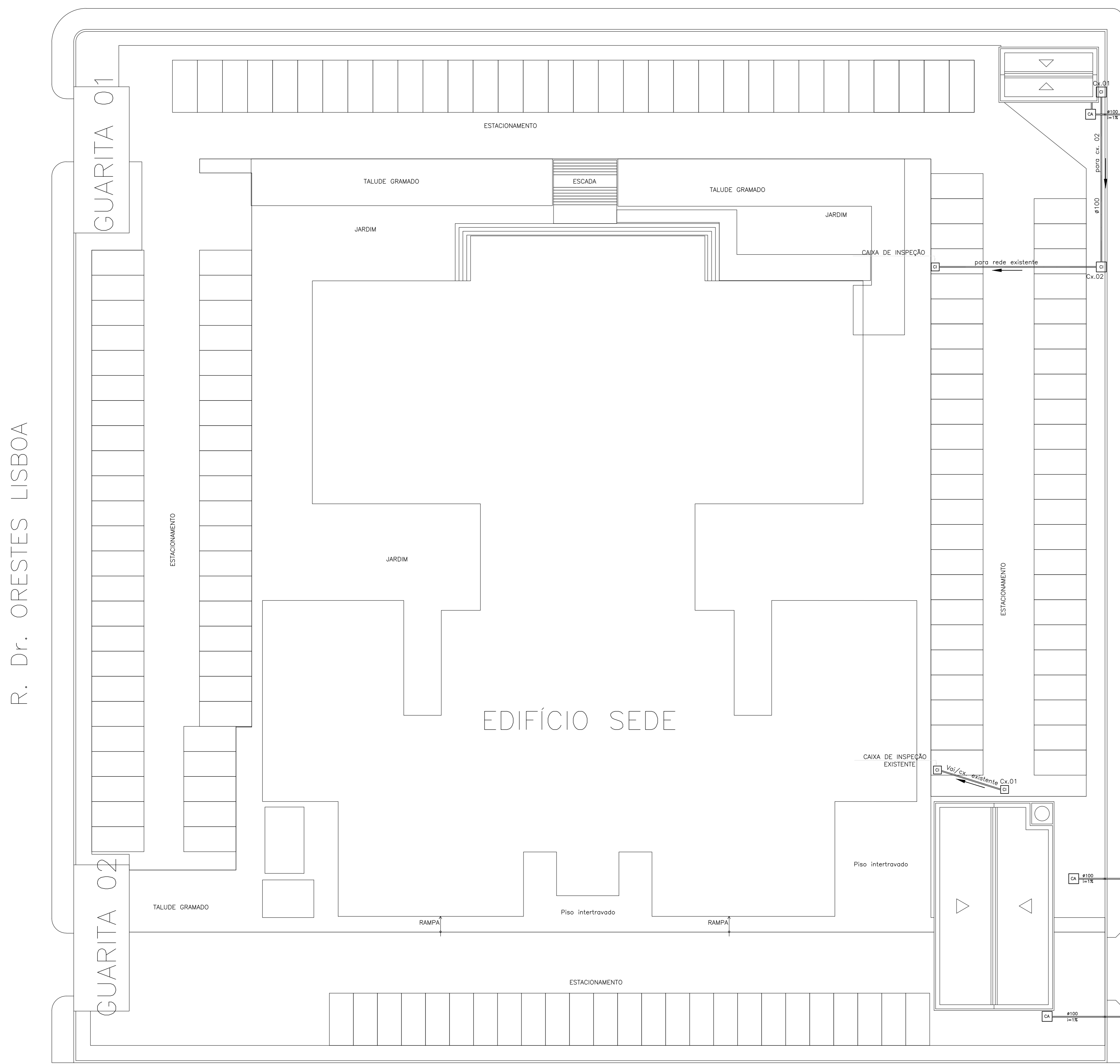

PLANTA BAIXA - LOCAÇÃO

ESCALA 1/250

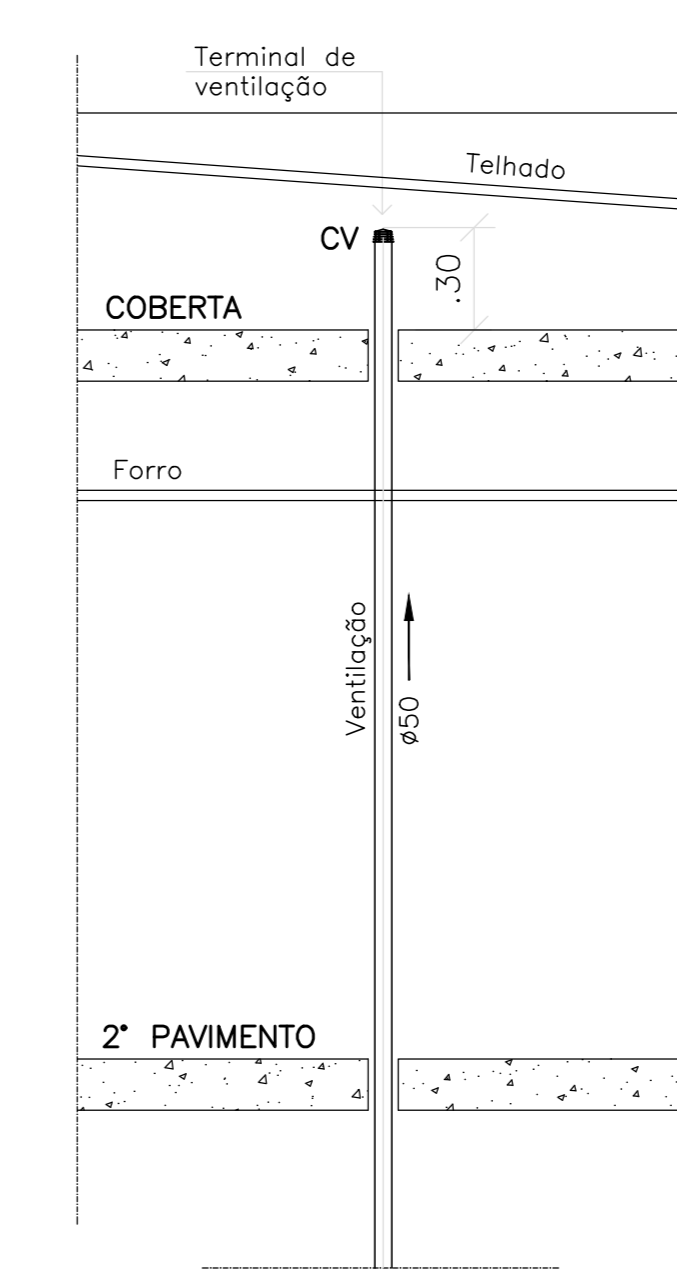

PERFIL DA VENTILAÇÃO

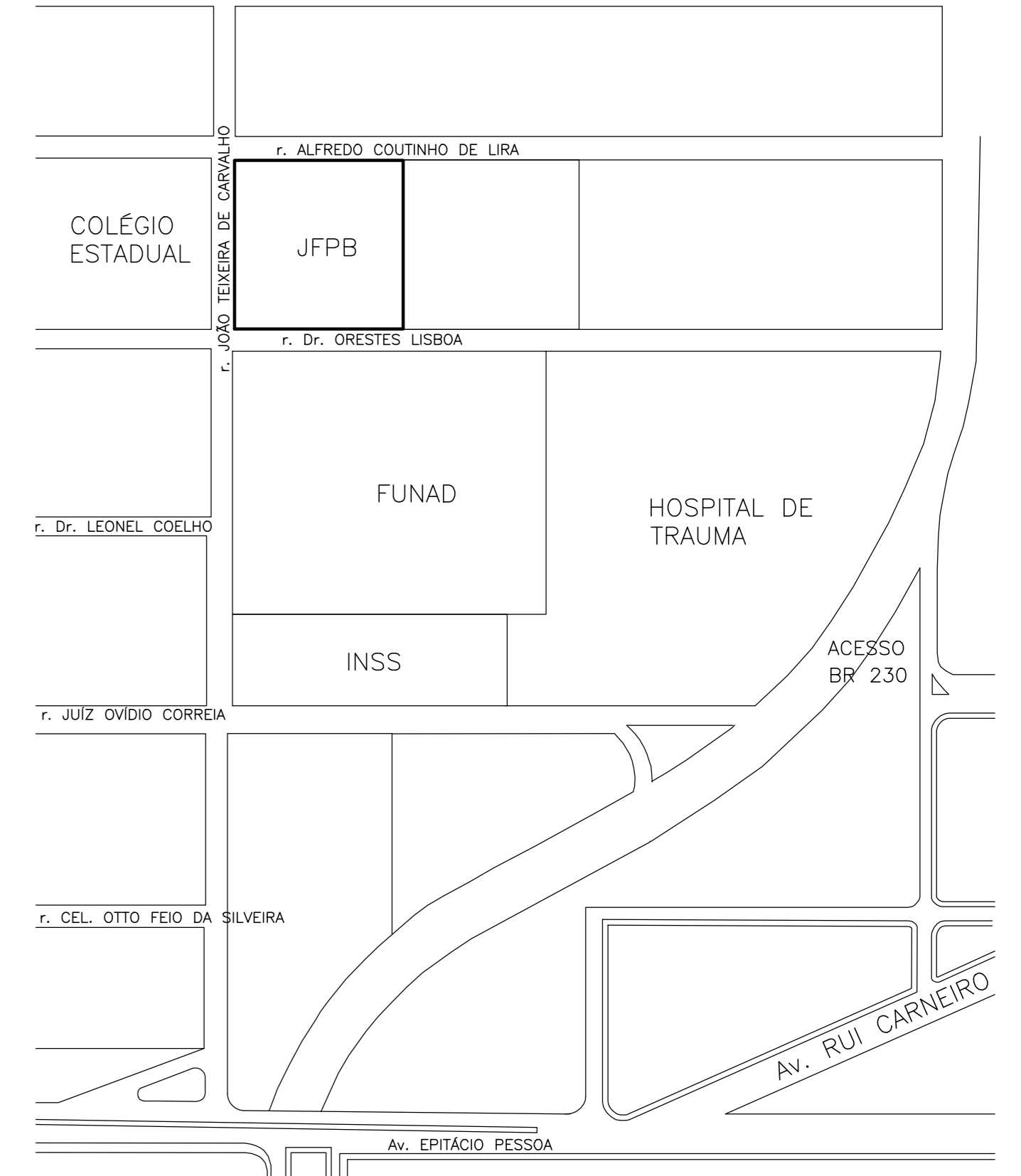
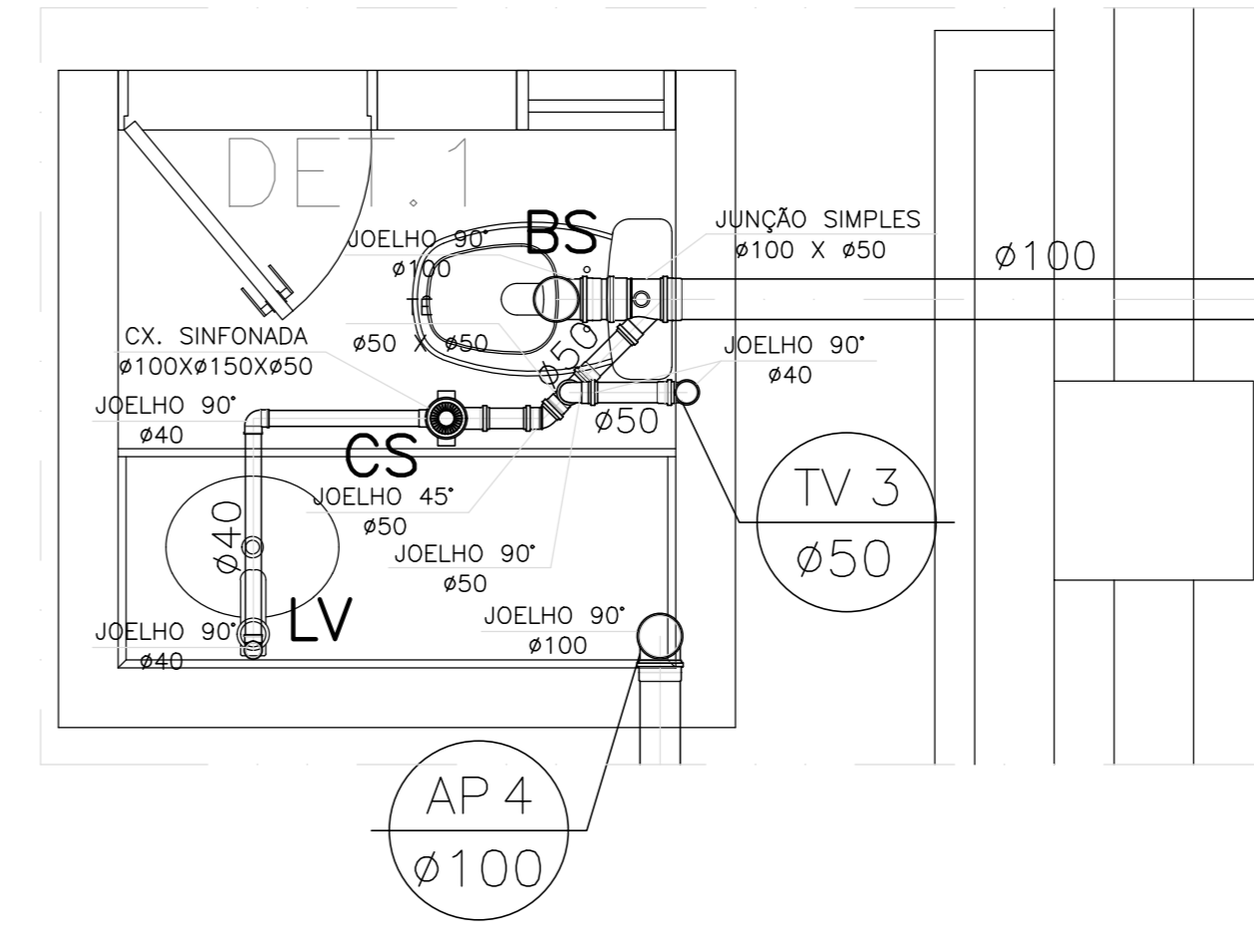

PROJETO:	SANITÁRIO - DEPÓSITO E DRIVE THRU		
LOCAL:	RUA JOÃO TEIXEIRA DE CARVALHO, N°480, BRISAMAR-JP		
PROPRIETÁRIO:	JUSTIÇA FEDERAL DA PARAIBA - JFPB		
PROJETO:	MARCOS ANTONIO REIS MARTINS ARQUITETO / ESPEC. INST. PREDIAIS CAU-94804-7	EDIFÍCIO:	
DESENHO:	MARCOS REIS	COMP. GRÁFICA:	JOSE ARLINDO
DATA:	JAN/2012		
	PLANTA BAIXA		1/50
	PLANTA BAIXA - COBERTA		1/50
	PLANTA BAIXA - LOCAÇÃO		1/250
	DETALHES		1/25
	LOCALIZAÇÃO		S/ESC.
PRANCHA:	DESENHO:	ESCALA:	
Av. Argemiro de Figueiredo, sala 02 - 2027 - Bessa - Telefone: (83) 3246-6711 - João Pessoa/PB			
e-mail: mmmprojetos@gmail.com			

01/02