

Processo nº. 0812420-65-2020.4.05.8200

Exeqüente: CAIXA ECONÔMICA FEDERAL

Executado: MARIA LIANA DE AZEVEDO BANDEIRA e outro
10ª VARA FEDERAL – PB (JUIZ FEDERAL TITULAR)

FOTOGRAFIAS DO IMÓVEL PENHORADO

Frente do prédio



Vaga do estacionamento



Porta de entrada



Acesso ao apartamento



Sala

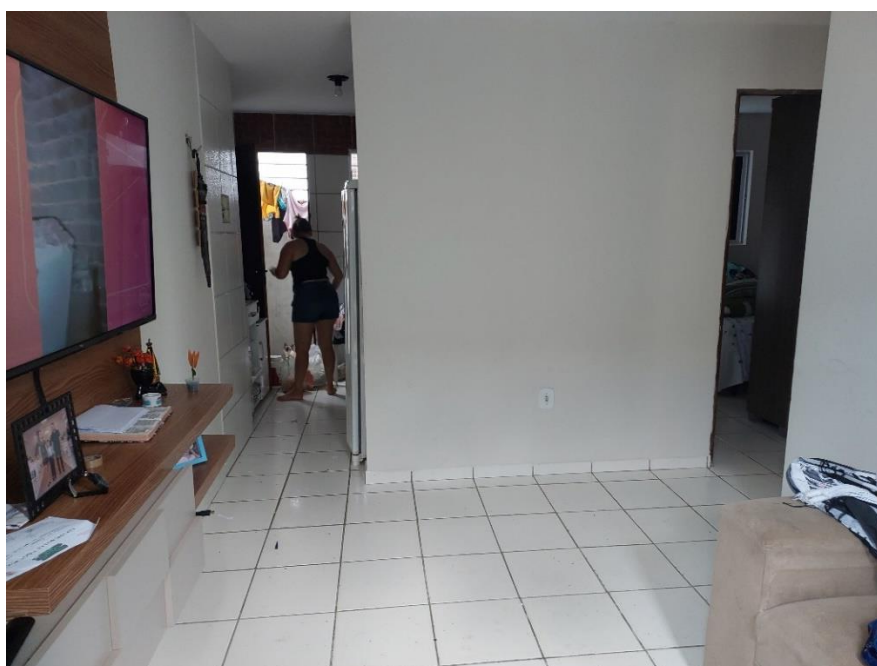
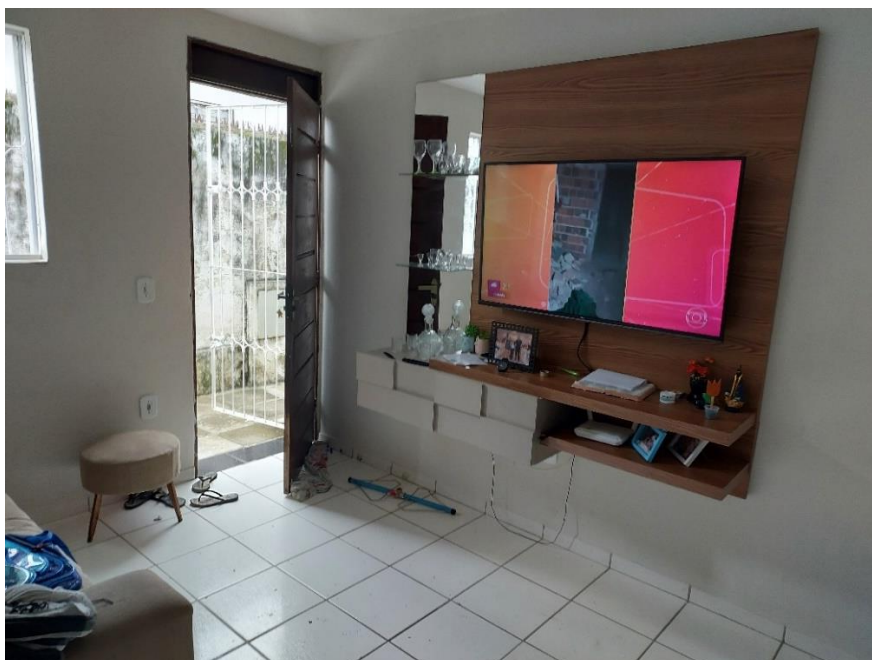

Cozinha



Suíte

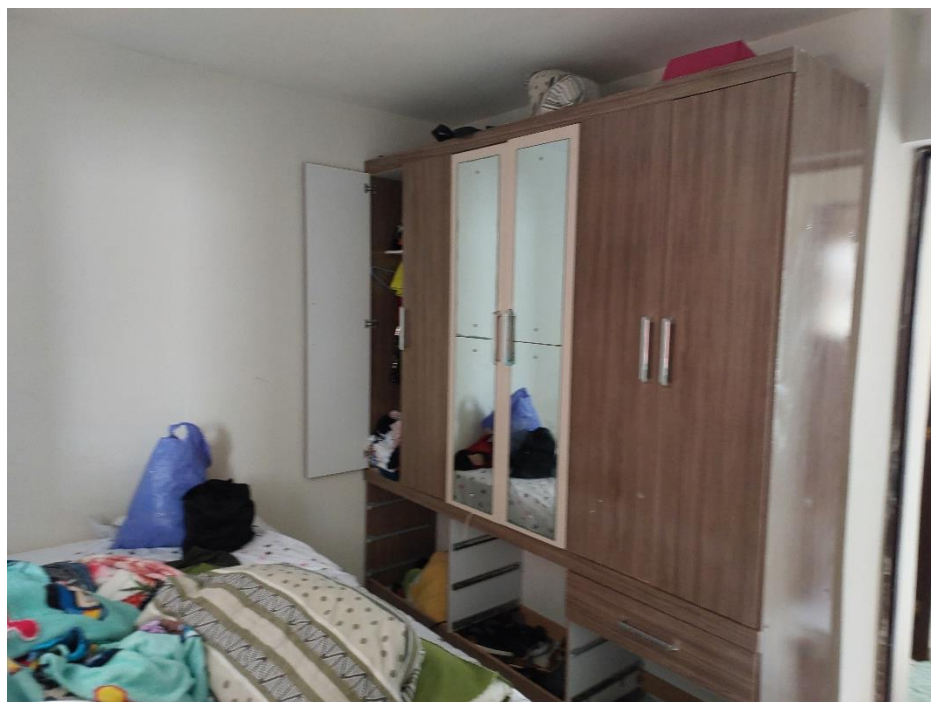

Banheiro da suíte



Quarto 2



Banheiro social



Área de serviço

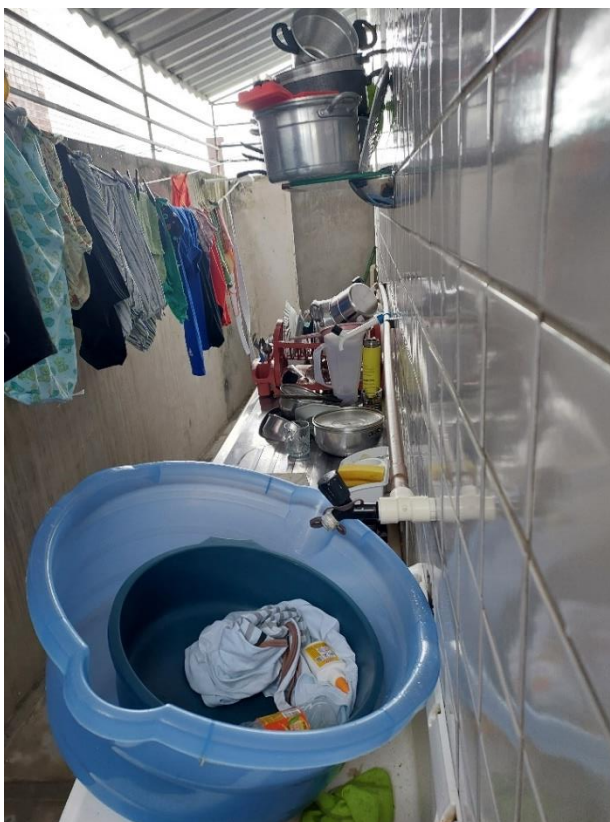

Processo: **0812420-65.2020.4.05.8200**

Assinado eletronicamente por:

PAULO ROGERIO SARMENTO PORDEUS - Oficial de Justiça

Data e hora da assinatura: 16/06/2023 10:21:31

Identificador: 4058201.11858020

Para conferência da autenticidade do documento: <https://pje.jfbp.jus.br/pje/Processo/ConsultaDocumento/listView.seam>



23061610200550300000011905140