



JUSTIÇA FEDERAL NA PARAÍBA

**SEÇÃO DE SEGURANÇA (PB-SEG)**

**ANEXO Nº 4745826**

**ANEXO II - ESPECIFICAÇÕES DOS VEÍCULOS A SEREM SEGURADOS**

**Processo de contratação:** SEI 0004327-82.2024.4.05.7400

**Objeto:** Contratação de seguro total para veículos da Justiça Federal na Paraíba (recém-chegados e não segurados).

**Vigência:** até 09 de julho de 2025.

**VEÍCULO 1**

**Marca TOYOTA, Modelo COROLLA, Versão XEI**

**Chassi 9BRB33BE8R2219096**

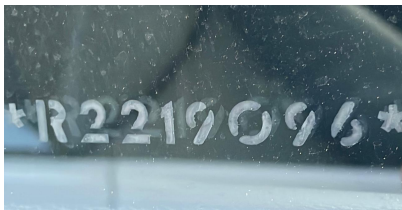

**Características gerais**

<b>Especificações</b>	<b>Imagem</b>
Ano de fabricação: 2024	ok
Ano modelo: 2024	ok

Zero quilômetro



Cor preta



**Dimensões**

<b>Especificações</b>	<b>Imagem</b>
Comprimento superior a 4.600 mm;	ok
Distância entre eixos superior a 2.700 mm;	ok

**Performance**

<b>Especificações</b>	<b>Imagem</b>
-----------------------	---------------

Flex	ok
Potência entre 150 cv e 180cv	175 cv
Controle de estabilidade e tração	ok

Transmissão automática



**Conforto e segurança**

**Especificações**

**Imagem**

Freios ABS

ok

Rodas de liga leve aro 17



Central multimídia com sistema de som

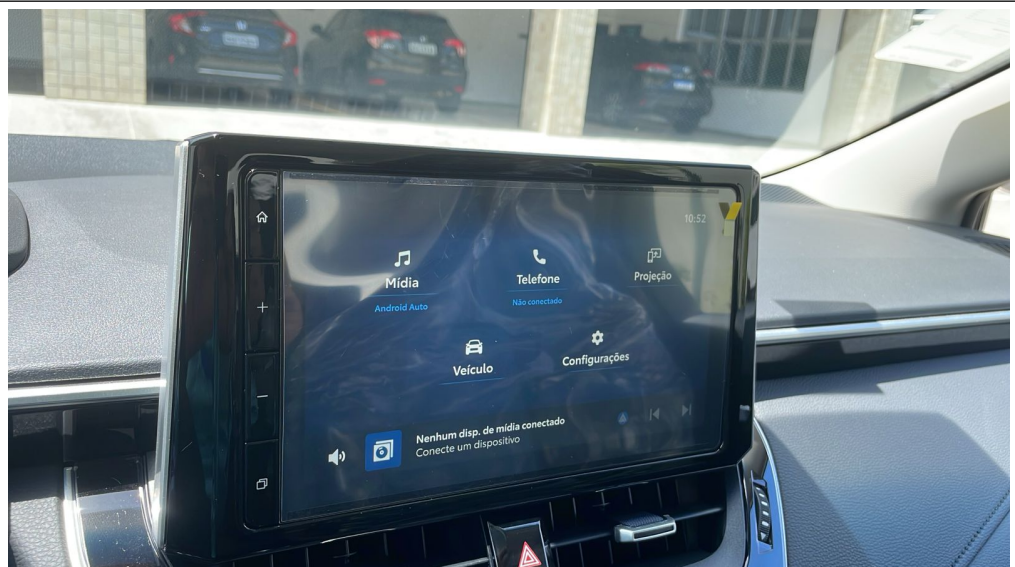

Seis airbags

ok



Bancos em couro

Direção hidráulica, elétrica ou eletro assistida	ok

Vidros e travas elétricas em todas as portas





Sensor/câmera de estacionamento traseiro



Ar condicionado



Faróis de neblina  
dianteiros



## VEÍCULO 2

Marca TOYOTA, Modelo COROLLA, Versão XEI

Chassi 9BRB33BE3R2219720



### Características gerais

Especificações	Imagem
Ano de fabricação: 2024	ok
Ano modelo: 2024	ok

Zero quilômetro



Cor preta



**Dimensões**

**Especificações**

**Imagem**

Comprimento superior a 4.600 mm;

ok

Distância entre eixos superior a 2.700 mm;

ok

**Performance**

<b>Especificações</b>	<b>Imagem</b>
Flex	ok
Potência entre 150 cv e 180cv	175 cv
Controle de estabilidade e tração	ok
Transmissão automática	
<b>Conforto e segurança</b>	
<b>Especificações</b>	<b>Imagem</b>
Freios ABS	ok

Rodas de liga leve aro 17



Central multimídia  
com sistema de som



Seis airbags

ok

Bancos em couro



Direção hidráulica,  
elétrica ou eletro  
assistida

ok



Vidros e travas elétricas em todas as portas



Sensor/câmera de estacionamento traseiro



Ar condicionado



Faróis de neblina  
dianteiros



Documento assinado eletronicamente por **FLAUBERT WESLEY BARBOSA DE ALMEIDA**, **SUPERVISOR**, em 17/12/2024, às 17:15, conforme art. 1º, III, "b", da Lei 11.419/2006.



A autenticidade do documento pode ser conferida no site [http://sei.trf5.jus.br/sei/controlador\\_externo.php?acao=documento\\_conferir&id\\_orgao\\_acesso\\_externo=0](http://sei.trf5.jus.br/sei/controlador_externo.php?acao=documento_conferir&id_orgao_acesso_externo=0) informando o código verificador **4745826** e o código CRC **11D301A2**.